

Opis Przedmiotu Zamówienia Pakiet II

Spis treści:

Załącznik nr 2.1. –	planowany rozmiar prac;
Załącznik nr 2.2.1. –	szczegółowy rozmiar prac według grup czynności, czynności i lokalizacji;
Załącznik nr 2.2.2. –	wycena wartości zamówienia dla poszczególnych prac;
Załącznik nr 2.3.1. –	charakterystyka leśnictwa w zakresie pozyskania drewna;
Załącznik nr 2.3.2. –	układ sortymentowy pozyskania drewna w leśnictwie;
Załącznik nr 2.3.3. –	zestawienie odległości i warunków zrywki drewna;
Załącznik nr 2.3.4. –	zestawienie pozycji z dodatkowymi utrudnieniami w zakresie pozyskania i zrywki;
Załącznik nr 2.3.5. –	zestawienie pozycji nieudostępniionych dla pozyskania maszynowego;
Załącznik nr 2.3.6. –	informacja o optymalnej technologii pozyskania drewna (potencjał);
Załącznik nr 2.3.7. –	informacja o optymalnym wariacie pozyskania drewna;
Załącznik nr 2.4.1. –	potencjalne lokalizacje dla pielęgnacji upraw leśnych;
Załącznik nr 2.4.2. –	zestawienie pozycji nieudostępniionych do odnowień wykonywanych przy pomocy sadzarki.

Planowany rozmiar prac pozyskanie drewna Pakiet II

Z.270.2.2025

Pakiet: II

Leśnictwa Krucze Gniazdo, Gaje, Czerwona Woda

Cięcia zupełne

Lp.	Nr poz. w STWPL	Kod czynności do rozliczenia	Czynność - opis prac	Jedn. miary	Ilość
1	2	CWD-D	Całkowity wyrób drewna technologią dowolną	M3	4 314,00

Cięcia złożone

Lp.	Nr poz. w STWPL	Kod czynności do rozliczenia	Czynność - opis prac	Jedn. miary	Ilość
2	2	CWD-D	Całkowity wyrób drewna technologią dowolną	M3	3 508,00

Trzebieże późne i cięcia sanitarno – selekcyjne

Lp.	Nr poz. w STWPL	Kod czynności do rozliczenia	Czynność - opis prac	Jedn. miary	Ilość
3	2	CWD-D	Całkowity wyrób drewna technologią dowolną	M3	15 404,00

Trzebieże wczesne i czyszczenia późne z pozyskaniem masy, cięcia przygodne w trzebieżach wczesnych

Lp.	Nr poz. w STWPL	Kod czynności do rozliczenia	Czynność - opis prac	Jedn. miary	Ilość
4	2	CWD-D	Całkowity wyrób drewna technologią dowolną	M3	3 846,00

Cięcia przygodne w użytkach rębnych i w trzebieżach późnych, cięcia pozostałe

Lp.	Nr poz. w STWPL	Kod czynności do rozliczenia	Czynność - opis prac	Jedn. miary	Ilość
5	2	CWD-D	Całkowity wyrób drewna technologią dowolną	M3	2 593,00

Lp.	Nr poz. w STWPL	Kod czynności do rozliczenia	Czynność - opis prac	Jedn. miary	Ilość
6	200	GODZ RH8	Prace wykonywane ręcznie	H	30,00
7	202	GODZ PILA	Prace wykonywane ręcznie z użyciem pilarki	H	30,00
8	210	GODZ MH8	Prace wykonywane innym sprzętem mechanicznym	H	30,00

Planowany rozmiar prac grodzenia Pakiet II

Z.270.2.2025

Pakiet: II

Leśnictwa Krucze Gniazdo, Gaje, Czerwona Woda

Lp.	Nr poz. w STWPL	Kod czynności do rozliczenia	Czynność - opis prac	Jedn. miary	Ilość
1	145	GRODZ-SRN	Grodzenie upraw przed zwierzyną siatką rozbiórkową	HM	67,31
2	150	GRODZ-DEM	Demontaż (likwidacja) ogrodzeń	HM	210,99
3	151	K GRODZEŃ	Naprawa (konserwacja) ogrodzeń upraw leśnych	H	300,00
4	201	GODZ RH23	Prace wykonywane ręcznie	H	364,50

Planowany rozmiar prac hodowla lasu Pakiet II

Z.270.2.2025

Leśnictwa Krucze Gniazdo, Gaje, Czerwoa Woda

Pakiet: II

Lp.	Nr poz. w STWPL	Kod czynności do rozliczenia	Czynność - opis prac	Jedn. miary	Ilość
1	15	PORZ-ZRB	Porządkowanie zrębów z pozostałości drzewnych - mechaniczne	HA	24,14
2	19	WPOD N	Wycinanie podszytów i podrostów (teren równy lub falisty)	HA	11,51
3	102	SADZ 1R	Sadzenie 1-latek z odkrytym systemem korzeniowym	TSZT	1,60
4	103	SADZ WIEL	Sadzenie wielolatek z odkrytym systemem korzeniowym	TSZT	61,54
5	106	SAD-BRYŁ	Sadzenie sadzonek z zakrytym systemem korzeniowym	TSZT	63,35
6	111	DOW-SADZ	Dowóz sadzonek	TSZT	118,91
7	123	KOSZ UA	Wykaszanie chwastów w uprawach i usuwanie zbędnych nalotów - stopień trudności I i II	HA	49,00
8	124	KOSZ UB	Wykaszanie chwastów w uprawach i usuwanie zbędnych nalotów - stopień trudności III i IV	HA	13,00
9	125	KOSZ UC	Wykaszanie chwastów w uprawach i usuwanie zbędnych nalotów - stopień trudności V i VI	HA	3,00
10	128	CW-W	Czyszczenia wczesne	HA	15,92
11	129	PODK-FORM	Podkrzesywanie i formowanie drzewek na uprawach	TSZT	2,39
12	132	CP-W	Czyszczenia późne	HA	36,13

Planowany rozmiar prac ochrona lasu Pakiet II

Z.270.2.2025

Pakiet: II

Leśnictwa Krucze Gniazdo, Gaje, Czerwona Woda

Lp.	Nr poz. w STWPL	Kod czynności do rozliczenia	Czynność - opis prac	Jedn. miary	Ilość
1	140	ZAB-OSŁZD	Zdejmowanie osłonek z drzewek zabezpieczonych przed spalowaniem	TSZT	7,30
2	158	PUŁ-RYJ	Wykładanie pułapek na ryjkowce - dołki chwytne, wałki itp.	SZT	57,00
3	164	SZUK-OWA2	Próbne poszukiwania owadów w ściole metodą dwóch drzew próbnych	SZT	23,00
4	168	SMAR-PBIO	Smarowanie pni biopreparatem	HA	25,22
5	200	GODZ RH8	Prace wykonywane ręcznie	H	256,00
6	210	GODZ MH8	Prace wykonywane innym sprzętem mechanicznym	H	84,00

Planowany rozmiar prac p.poż Pakiet II

Z.270.2.2025
Pakiet: II

Leśnictwa Krucze Gniazdo, Gaje, Czerwona Woda

Lp.	Nr poz. w STWPL	Kod czynności do rozliczenia	Czynność - opis prac	Jedn. miary	Ilość
1	200	GODZ RH8	Prace wykonywane ręcznie	H	21,00

Szczegółowy rozmiar prac według czynności, czynności i lokalizacji pozyskanie drewna lasu Pakiet II

Z.270.2.2025

Leśnictwa Krucze Gniazdo, Gaje, Czerwona Woda

Dział	Grupa czynn.	Leśnictwo/Szkółka/ nwentarz	Adres	Kod czynności do wyceny	Nazwa czynności	Stopień trudności	J.M.	Ilość	roboczo- godziny	Nr poz. OSTWPL	Kod czynności do rozliczeń
	IB	Krucze Gniazdo	13-29-1-04-172 -b -00	CWD-P	Całk. wyrób drewna PILARKA	-----	M3	624,00	308,42	2	CWD-D
		Krucze Gniazdo	13-29-1-04-172 -b -00	ZRYW PIL	zrywka po poz. pilarką	-----	M3	624,00	91,38	2	CWD-D
		Krucze Gniazdo	13-29-1-04-225 -c -00	CWD-H	Całk. wyrób drewna HARWESTER	-----	M3	473,00	22,88	2	CWD-D
		Krucze Gniazdo	13-29-1-04-225 -c -00	CWD-P	Całk. wyrób drewna PILARKA	-----	M3	54,00	56,3	2	CWD-D
		Krucze Gniazdo	13-29-1-04-225 -c -00	ZRYW HARW	zrywka po poz. harwesterowym	-----	M3	473,00	56,81	2	CWD-D
		Krucze Gniazdo	13-29-1-04-225 -c -00	ZRYW PIL	zrywka po poz. pilarką	-----	M3	54,00	9,08	2	CWD-D
		Gaje	13-29-1-05-248 -a -00	CWD-H	Całk. wyrób drewna HARWESTER	-----	M3	810,00	39,72	2	CWD-D
		Gaje	13-29-1-05-248 -a -00	CWD-P	Całk. wyrób drewna PILARKA	-----	M3	70,00	73,83	2	CWD-D
		Gaje	13-29-1-05-248 -a -00	ZRYW HARW	zrywka po poz. harwesterowym	-----	M3	810,00	95,02	2	CWD-D
		Gaje	13-29-1-05-248 -a -00	ZRYW PIL	zrywka po poz. pilarką	-----	M3	70,00	12,76	2	CWD-D
		Gaje	13-29-1-05-248 -b -00	CWD-H	Całk. wyrób drewna HARWESTER	-----	M3	115,00	5,8	2	CWD-D
		Gaje	13-29-1-05-248 -b -00	CWD-P	Całk. wyrób drewna PILARKA	-----	M3	10,00	12,19	2	CWD-D
		Gaje	13-29-1-05-248 -b -00	ZRYW HARW	zrywka po poz. harwesterowym	-----	M3	115,00	12,8	2	CWD-D
		Gaje	13-29-1-05-248 -b -00	ZRYW PIL	zrywka po poz. pilarką	-----	M3	10,00	1,98	2	CWD-D
		Gaje	13-29-1-05-305 -g -00	CWD-H	Całk. wyrób drewna HARWESTER	-----	M3	790,00	42,08	2	CWD-D
		Gaje	13-29-1-05-305 -g -00	CWD-P	Całk. wyrób drewna PILARKA	-----	M3	10,00	12,71	2	CWD-D
		Gaje	13-29-1-05-305 -g -00	ZRYW HARW	zrywka po poz. harwesterowym	-----	M3	790,00	97,05	2	CWD-D
		Gaje	13-29-1-05-305 -g -00	ZRYW PIL	zrywka po poz. pilarką	-----	M3	10,00	1,59	2	CWD-D
		Czerwona Woda	13-29-1-06-278 -g -00	CWD-H	Całk. wyrób drewna HARWESTER	-----	M3	168,00	13,57	2	CWD-D
		Czerwona Woda	13-29-1-06-278 -g -00	CWD-P	Całk. wyrób drewna PILARKA	-----	M3	38,00	33,02	2	CWD-D
		Czerwona Woda	13-29-1-06-278 -g -00	ZRYW HARW	zrywka po poz. harwesterowym	-----	M3	168,00	29,14	2	CWD-D
		Czerwona Woda	13-29-1-06-278 -g -00	ZRYW PIL	zrywka po poz. pilarką	-----	M3	38,00	8	2	CWD-D

		Czerwona Woda	13-29-1-06-296 -k -00	CWD-H	Całk. wyrób drewna HARWESTER	-----	M3	825,00	40,14	2	CWD-D
		Czerwona Woda	13-29-1-06-296 -k -00	CWD-P	Całk. wyrób drewna PILARKA	-----	M3	125,00	101,16	2	CWD-D
		Czerwona Woda	13-29-1-06-296 -k -00	ZRYW HARW	zrywka po poz. harwesterowym	-----	M3	825,00	118,02	2	CWD-D
		Czerwona Woda	13-29-1-06-296 -k -00	ZRYW PIL	zrywka po poz. pilarką	-----	M3	125,00	24,8	2	CWD-D
	IC	Czerwona Woda	13-29-1-06-259 -c -00	CWD-H	Całk. wyrób drewna HARWESTER	-----	M3	197,00	15,27	2	CWD-D
		Czerwona Woda	13-29-1-06-259 -c -00	CWD-P	Całk. wyrób drewna PILARKA	-----	M3	5,00	5,89	2	CWD-D
		Czerwona Woda	13-29-1-06-259 -c -00	ZRYW HARW	zrywka po poz. harwesterowym	-----	M3	197,00	28,3	2	CWD-D
		Czerwona Woda	13-29-1-06-259 -c -00	ZRYW PIL	zrywka po poz. pilarką	-----	M3	5,00	0,75	2	CWD-D
	IIIA	Gaje	13-29-1-05-273 -f -00	CWD-H	Całk. wyrób drewna HARWESTER	-----	M3	497,00	31,01	2	CWD-D
		Gaje	13-29-1-05-273 -f -00	CWD-P	Całk. wyrób drewna PILARKA	-----	M3	7,00	10,27	2	CWD-D
		Gaje	13-29-1-05-273 -f -00	ZRYW HARW	zrywka po poz. harwesterowym	-----	M3	497,00	76,32	2	CWD-D
		Gaje	13-29-1-05-273 -f -00	ZRYW PIL	zrywka po poz. pilarką	-----	M3	7,00	1,35	2	CWD-D
		Gaje	13-29-1-05-340 -c -00	CWD-P	Całk. wyrób drewna PILARKA	-----	M3	303,00	218,07	2	CWD-D
		Gaje	13-29-1-05-340 -c -00	ZRYW PIL	zrywka po poz. pilarką	-----	M3	303,00	75,49	2	CWD-D
		Czerwona Woda	13-29-1-06-234 -f -00	CWD-H	Całk. wyrób drewna HARWESTER	-----	M3	347,00	31,27	2	CWD-D
		Czerwona Woda	13-29-1-06-234 -f -00	CWD-P	Całk. wyrób drewna PILARKA	-----	M3	4,00	5,93	2	CWD-D
		Czerwona Woda	13-29-1-06-234 -f -00	ZRYW HARW	zrywka po poz. harwesterowym	-----	M3	347,00	62,49	2	CWD-D
		Czerwona Woda	13-29-1-06-234 -f -00	ZRYW PIL	zrywka po poz. pilarką	-----	M3	4,00	0,87	2	CWD-D
	IIIAU	Krucze Gniazdo	13-29-1-04-216 -f -00	CWD-H	Całk. wyrób drewna HARWESTER	-----	M3	480,00	25,12	2	CWD-D
		Krucze Gniazdo	13-29-1-04-216 -f -00	CWD-P	Całk. wyrób drewna PILARKA	-----	M3	4,00	6,02	2	CWD-D
		Krucze Gniazdo	13-29-1-04-216 -f -00	ZRYW HARW	zrywka po poz. harwesterowym	-----	M3	480,00	59,35	2	CWD-D
		Krucze Gniazdo	13-29-1-04-216 -f -00	ZRYW PIL	zrywka po poz. pilarką	-----	M3	4,00	0,74	2	CWD-D
		Krucze Gniazdo	13-29-1-04-230 -g -00	CWD-H	Całk. wyrób drewna HARWESTER	-----	M3	737,00	25,87	2	CWD-D
		Krucze Gniazdo	13-29-1-04-230 -g -00	CWD-P	Całk. wyrób drewna PILARKA	-----	M3	10,00	15,58	2	CWD-D
		Krucze Gniazdo	13-29-1-04-230 -g -00	ZRYW HARW	zrywka po poz. harwesterowym	-----	M3	737,00	82,29	2	CWD-D
		Krucze Gniazdo	13-29-1-04-230 -g -00	ZRYW PIL	zrywka po poz. pilarką	-----	M3	10,00	2,01	2	CWD-D
		Gaje	13-29-1-05-244 -b -00	CWD-H	Całk. wyrób drewna HARWESTER	-----	M3	716,00	38,34	2	CWD-D
		Gaje	13-29-1-05-244 -b -00	CWD-P	Całk. wyrób drewna PILARKA	-----	M3	16,00	25,23	2	CWD-D

		Gaje	13-29-1-05-244 -b -00	ZRYW HARW	zrywka po poz. harwesterowym	-----	M3	716,00	106,51	2	CWD-D
		Gaje	13-29-1-05-244 -b -00	ZRYW PIL	zrywka po poz. pilarką	-----	M3	16,00	3,61	2	CWD-D
		Czerwona Woda	13-29-1-06-279 -h -00	CWD-H	Całk. wyrób drewna HARWESTER	-----	M3	365,00	30,88	2	CWD-D
		Czerwona Woda	13-29-1-06-279 -h -00	CWD-P	Całk. wyrób drewna PILARKA	-----	M3	22,00	26,76	2	CWD-D
		Czerwona Woda	13-29-1-06-279 -h -00	ZRYW HARW	zrywka po poz. harwesterowym	-----	M3	365,00	63,46	2	CWD-D
		Czerwona Woda	13-29-1-06-279 -h -00	ZRYW PIL	zrywka po poz. pilarką	-----	M3	22,00	3,47	2	CWD-D
	POZ-P	Krucze Gniazdo	13-29-1-04- - -	GODZ MH8	prace godz. wyk. ciągnikiem	-----	H	10,00	-	210	GODZ MH8
		Krucze Gniazdo	13-29-1-04- - -	GODZ PILA	Prace godz. wyk. pilarką	-----	H	10,00	-	202	GODZ PILA
		Krucze Gniazdo	13-29-1-04- - -	GODZ RH8	Prace godzinowe ręczne	-----	H	10,00	-	200	GODZ RH8
		Gaje	13-29-1-05- - -	GODZ MH8	prace godz. wyk. ciągnikiem	-----	H	10,00	-	210	GODZ MH8
		Gaje	13-29-1-05- - -	GODZ PILA	Prace godz. wyk. pilarką	-----	H	10,00	-	202	GODZ PILA
		Gaje	13-29-1-05- - -	GODZ RH8	Prace godzinowe ręczne	-----	H	10,00	-	200	GODZ RH8
		Czerwona Woda	13-29-1-06- - -	GODZ MH8	prace godz. wyk. ciągnikiem	-----	H	10,00	-	210	GODZ MH8
		Czerwona Woda	13-29-1-06- - -	GODZ PILA	Prace godz. wyk. pilarką	-----	H	10,00	-	202	GODZ PILA
		Czerwona Woda	13-29-1-06- - -	GODZ RH8	Prace godzinowe ręczne	-----	H	10,00	-	200	GODZ RH8
	PR	Krucze Gniazdo	13-29-1-04- - -	CWD-P	Całk. wyrób drewna PILARKA	-----	M3	310,00	297,53	2	CWD-D
		Krucze Gniazdo	13-29-1-04- - -	ZRYW PIL	zrywka po poz. pilarką	-----	M3	310,00	73,59	2	CWD-D
		Gaje	13-29-1-05- - -	CWD-P	Całk. wyrób drewna PILARKA	-----	M3	410,00	359,59	2	CWD-D
		Gaje	13-29-1-05- - -	ZRYW PIL	zrywka po poz. pilarką	-----	M3	410,00	72,61	2	CWD-D
		Czerwona Woda	13-29-1-06- - -	CWD-P	Całk. wyrób drewna PILARKA	-----	M3	220,00	172,86	2	CWD-D
		Czerwona Woda	13-29-1-06- - -	ZRYW PIL	zrywka po poz. pilarką	-----	M3	220,00	46,82	2	CWD-D
	PTP	Krucze Gniazdo	13-29-1-04- - -	CWD-P	Całk. wyrób drewna PILARKA	-----	M3	855,00	858,96	2	CWD-D
		Krucze Gniazdo	13-29-1-04- - -	ZRYW PIL	zrywka po poz. pilarką	-----	M3	855,00	212,1	2	CWD-D
		Gaje	13-29-1-05- - -	CWD-P	Całk. wyrób drewna PILARKA	-----	M3	490,00	479,19	2	CWD-D
		Gaje	13-29-1-05- - -	ZRYW PIL	zrywka po poz. pilarką	-----	M3	490,00	89,41	2	CWD-D
		Czerwona Woda	13-29-1-06- - -	CWD-P	Całk. wyrób drewna PILARKA	-----	M3	308,00	222,74	2	CWD-D
		Czerwona Woda	13-29-1-06- - -	ZRYW PIL	zrywka po poz. pilarką	-----	M3	308,00	64,98	2	CWD-D
	PTW	Krucze Gniazdo	13-29-1-04- - -	CWD-P	Całk. wyrób drewna PILARKA	-----	M3	120,00	133,06	2	CWD-D
		Krucze Gniazdo	13-29-1-04- - -	ZRYW PIL	zrywka po poz. pilarką	-----	M3	120,00	29,61	2	CWD-D
		Gaje	13-29-1-05- - -	CWD-P	Całk. wyrób drewna PILARKA	-----	M3	150,00	140,7	2	CWD-D
		Gaje	13-29-1-05- - -	ZRYW PIL	zrywka po poz. pilarką	-----	M3	150,00	38,25	2	CWD-D

Czerwona Woda	13-29-1-06- - -	CWD-P	Całk. wyrób drewna PILARKA	-----	M3	138,00	143,06	2	CWD-D
Czerwona Woda	13-29-1-06- - -	ZRYW PIL	zrywka po poz. pilarką	-----	M3	138,00	34,93	2	CWD-D
Krucze Gniazdo	13-29-1-04-152 -d -00	CWD-H	Całk. wyrób drewna HARWESTER	-----	M3	530,00	51,67	2	CWD-D
Krucze Gniazdo	13-29-1-04-152 -d -00	CWD-P	Całk. wyrób drewna PILARKA	-----	M3	25,00	44,6	2	CWD-D
Krucze Gniazdo	13-29-1-04-152 -d -00	ZRYW HARW	zrywka po poz. harwesterowym	-----	M3	530,00	99,16	2	CWD-D
Krucze Gniazdo	13-29-1-04-152 -d -00	ZRYW PIL	zrywka po poz. pilarką	-----	M3	25,00	6,56	2	CWD-D
Krucze Gniazdo	13-29-1-04-153 -d -00	CWD-H	Całk. wyrób drewna HARWESTER	-----	M3	285,00	29,69	2	CWD-D
Krucze Gniazdo	13-29-1-04-153 -d -00	CWD-P	Całk. wyrób drewna PILARKA	-----	M3	5,00	10,03	2	CWD-D
Krucze Gniazdo	13-29-1-04-153 -d -00	ZRYW HARW	zrywka po poz. harwesterowym	-----	M3	285,00	49,7	2	CWD-D
Krucze Gniazdo	13-29-1-04-153 -d -00	ZRYW PIL	zrywka po poz. pilarką	-----	M3	5,00	1,37	2	CWD-D
Krucze Gniazdo	13-29-1-04-159 -b -00	CWD-H	Całk. wyrób drewna HARWESTER	-----	M3	476,00	51,01	2	CWD-D
Krucze Gniazdo	13-29-1-04-159 -b -00	CWD-P	Całk. wyrób drewna PILARKA	-----	M3	12,00	21,92	2	CWD-D
Krucze Gniazdo	13-29-1-04-159 -b -00	ZRYW HARW	zrywka po poz. harwesterowym	-----	M3	476,00	88,66	2	CWD-D
Krucze Gniazdo	13-29-1-04-159 -b -00	ZRYW PIL	zrywka po poz. pilarką	-----	M3	12,00	3,13	2	CWD-D
Krucze Gniazdo	13-29-1-04-175 -a -00	CWD-H	Całk. wyrób drewna HARWESTER	-----	M3	535,00	50,39	2	CWD-D
Krucze Gniazdo	13-29-1-04-175 -a -00	CWD-P	Całk. wyrób drewna PILARKA	-----	M3	80,00	112,34	2	CWD-D
Krucze Gniazdo	13-29-1-04-175 -a -00	ZRYW HARW	zrywka po poz. harwesterowym	-----	M3	535,00	105,12	2	CWD-D
Krucze Gniazdo	13-29-1-04-175 -a -00	ZRYW PIL	zrywka po poz. pilarką	-----	M3	80,00	20,31	2	CWD-D
Krucze Gniazdo	13-29-1-04-178 -d -00	CWD-H	Całk. wyrób drewna HARWESTER	-----	M3	412,00	44	2	CWD-D
Krucze Gniazdo	13-29-1-04-178 -d -00	CWD-P	Całk. wyrób drewna PILARKA	-----	M3	25,00	39,97	2	CWD-D
Krucze Gniazdo	13-29-1-04-178 -d -00	ZRYW HARW	zrywka po poz. harwesterowym	-----	M3	412,00	67,56	2	CWD-D
Krucze Gniazdo	13-29-1-04-178 -d -00	ZRYW PIL	zrywka po poz. pilarką	-----	M3	25,00	5,59	2	CWD-D
Krucze Gniazdo	13-29-1-04-181 -a -00	CWD-H	Całk. wyrób drewna HARWESTER	-----	M3	1 825,00	197,94	2	CWD-D
Krucze Gniazdo	13-29-1-04-181 -a -00	CWD-P	Całk. wyrób drewna PILARKA	-----	M3	16,00	31,02	2	CWD-D
Krucze Gniazdo	13-29-1-04-181 -a -00	ZRYW HARW	zrywka po poz. harwesterowym	-----	M3	1 825,00	300,74	2	CWD-D
Krucze Gniazdo	13-29-1-04-181 -a -00	ZRYW PIL	zrywka po poz. pilarką	-----	M3	16,00	3,93	2	CWD-D
Krucze Gniazdo	13-29-1-04-196 -c -00	CWD-H	Całk. wyrób drewna HARWESTER	-----	M3	505,00	56,71	2	CWD-D
Krucze Gniazdo	13-29-1-04-196 -c -00	CWD-P	Całk. wyrób drewna PILARKA	-----	M3	10,00	20,33	2	CWD-D

Krucze Gniazdo	13-29-1-04-196 -c -00	ZRYW HARW	zrywka po poz. harwesterowym	-----	M3	505,00	92,38	2	CWD-D
Krucze Gniazdo	13-29-1-04-196 -c -00	ZRYW PIL	zrywka po poz. pilarką	-----	M3	10,00	2,92	2	CWD-D
Krucze Gniazdo	13-29-1-04-218 -a -00	CWD-H	Całk. wyrób drewna HARWESTER	-----	M3	1 365,00	136,02	2	CWD-D
Krucze Gniazdo	13-29-1-04-218 -a -00	CWD-P	Całk. wyrób drewna PILARKA	-----	M3	24,00	46,23	2	CWD-D
Krucze Gniazdo	13-29-1-04-218 -a -00	ZRYW HARW	zrywka po poz. harwesterowym	-----	M3	1 365,00	216,38	2	CWD-D
Krucze Gniazdo	13-29-1-04-218 -a -00	ZRYW PIL	zrywka po poz. pilarką	-----	M3	24,00	6,28	2	CWD-D
Krucze Gniazdo	13-29-1-04-221 -i -00	CWD-P	Całk. wyrób drewna PILARKA	-----	M3	12,00	9,63	2	CWD-D
Krucze Gniazdo	13-29-1-04-221 -i -00	ZRYW PIL	zrywka po poz. pilarką	-----	M3	12,00	2,07	2	CWD-D
Krucze Gniazdo	13-29-1-04-222 -g -00	CWD-H	Całk. wyrób drewna HARWESTER	-----	M3	567,00	56,48	2	CWD-D
Krucze Gniazdo	13-29-1-04-222 -g -00	CWD-P	Całk. wyrób drewna PILARKA	-----	M3	41,00	63,59	2	CWD-D
Krucze Gniazdo	13-29-1-04-222 -g -00	ZRYW HARW	zrywka po poz. harwesterowym	-----	M3	567,00	90,12	2	CWD-D
Krucze Gniazdo	13-29-1-04-222 -g -00	ZRYW PIL	zrywka po poz. pilarką	-----	M3	41,00	8,71	2	CWD-D
Krucze Gniazdo	13-29-1-04-230 -d -00	CWD-H	Całk. wyrób drewna HARWESTER	-----	M3	385,00	42,23	2	CWD-D
Krucze Gniazdo	13-29-1-04-230 -d -00	CWD-P	Całk. wyrób drewna PILARKA	-----	M3	9,00	15,31	2	CWD-D
Krucze Gniazdo	13-29-1-04-230 -d -00	ZRYW HARW	zrywka po poz. harwesterowym	-----	M3	385,00	60,48	2	CWD-D
Krucze Gniazdo	13-29-1-04-230 -d -00	ZRYW PIL	zrywka po poz. pilarką	-----	M3	9,00	2	2	CWD-D
Gaje	13-29-1-05-241 -c -00	CWD-P	Całk. wyrób drewna PILARKA	-----	M3	69,00	43,59	2	CWD-D
Gaje	13-29-1-05-241 -c -00	ZRYW PIL	zrywka po poz. pilarką	-----	M3	69,00	11,83	2	CWD-D
Gaje	13-29-1-05-242 -f -00	CWD-H	Całk. wyrób drewna HARWESTER	-----	M3	232,00	23,07	2	CWD-D
Gaje	13-29-1-05-242 -f -00	CWD-P	Całk. wyrób drewna PILARKA	-----	M3	14,00	23,44	2	CWD-D
Gaje	13-29-1-05-242 -f -00	ZRYW HARW	zrywka po poz. harwesterowym	-----	M3	232,00	36,9	2	CWD-D
Gaje	13-29-1-05-242 -f -00	ZRYW PIL	zrywka po poz. pilarką	-----	M3	14,00	3,27	2	CWD-D
Gaje	13-29-1-05-243 -b -00	CWD-H	Całk. wyrób drewna HARWESTER	-----	M3	196,00	19,35	2	CWD-D
Gaje	13-29-1-05-243 -b -00	ZRYW HARW	zrywka po poz. harwesterowym	-----	M3	196,00	29,55	2	CWD-D
Gaje	13-29-1-05-243 -c -00	CWD-P	Całk. wyrób drewna PILARKA	-----	M3	152,00	109,71	2	CWD-D
Gaje	13-29-1-05-243 -c -00	ZRYW PIL	zrywka po poz. pilarką	-----	M3	152,00	28,54	2	CWD-D
Gaje	13-29-1-05-246 -c -00	CWD-H	Całk. wyrób drewna HARWESTER	-----	M3	111,00	10,75	2	CWD-D
Gaje	13-29-1-05-246 -c -00	CWD-P	Całk. wyrób drewna PILARKA	-----	M3	11,00	18,17	2	CWD-D

POZ

TPP

Gaje	13-29-1-05-246 -c -00	ZRYW HARW	zrywka po poz. harwesterowym	-----	M3	111,00	17,63	2	CWD-D
Gaje	13-29-1-05-246 -c -00	ZRYW PIL	zrywka po poz. pilarką	-----	M3	11,00	2,51	2	CWD-D
Gaje	13-29-1-05-246 -g -00	CWD-H	Całk. wyrób drewna HARWESTER	-----	M3	195,00	16,32	2	CWD-D
Gaje	13-29-1-05-246 -g -00	ZRYW HARW	zrywka po poz. harwesterowym	-----	M3	195,00	32,85	2	CWD-D
Gaje	13-29-1-05-246 -h -00	CWD-H	Całk. wyrób drewna HARWESTER	-----	M3	155,00	15,16	2	CWD-D
Gaje	13-29-1-05-246 -h -00	CWD-P	Całk. wyrób drewna PILARKA	-----	M3	14,00	23,39	2	CWD-D
Gaje	13-29-1-05-246 -h -00	ZRYW HARW	zrywka po poz. harwesterowym	-----	M3	155,00	26,07	2	CWD-D
Gaje	13-29-1-05-246 -h -00	ZRYW PIL	zrywka po poz. pilarką	-----	M3	14,00	3,36	2	CWD-D
Gaje	13-29-1-05-247 -a -00	CWD-H	Całk. wyrób drewna HARWESTER	-----	M3	26,00	3,15	2	CWD-D
Gaje	13-29-1-05-247 -a -00	ZRYW HARW	zrywka po poz. harwesterowym	-----	M3	26,00	4,36	2	CWD-D
Gaje	13-29-1-05-247 -c -00	CWD-H	Całk. wyrób drewna HARWESTER	-----	M3	62,00	5,11	2	CWD-D
Gaje	13-29-1-05-247 -c -00	ZRYW HARW	zrywka po poz. harwesterowym	-----	M3	62,00	8,72	2	CWD-D
Gaje	13-29-1-05-247 -f -00	CWD-H	Całk. wyrób drewna HARWESTER	-----	M3	297,00	33,37	2	CWD-D
Gaje	13-29-1-05-247 -f -00	CWD-P	Całk. wyrób drewna PILARKA	-----	M3	5,00	10,63	2	CWD-D
Gaje	13-29-1-05-247 -f -00	ZRYW HARW	zrywka po poz. harwesterowym	-----	M3	297,00	51	2	CWD-D
Gaje	13-29-1-05-247 -f -00	ZRYW PIL	zrywka po poz. pilarką	-----	M3	5,00	1,44	2	CWD-D
Gaje	13-29-1-05-248 -f -00	CWD-P	Całk. wyrób drewna PILARKA	-----	M3	301,00	233,6	2	CWD-D
Gaje	13-29-1-05-248 -f -00	ZRYW PIL	zrywka po poz. pilarką	-----	M3	301,00	60,6	2	CWD-D
Gaje	13-29-1-05-269 -a -00	CWD-P	Całk. wyrób drewna PILARKA	-----	M3	31,00	21,53	2	CWD-D
Gaje	13-29-1-05-269 -a -00	ZRYW PIL	zrywka po poz. pilarką	-----	M3	31,00	5,18	2	CWD-D
Gaje	13-29-1-05-285 -a -00	CWD-H	Całk. wyrób drewna HARWESTER	-----	M3	765,00	73,34	2	CWD-D
Gaje	13-29-1-05-285 -a -00	CWD-P	Całk. wyrób drewna PILARKA	-----	M3	29,00	73,48	2	CWD-D
Gaje	13-29-1-05-285 -a -00	ZRYW HARW	zrywka po poz. harwesterowym	-----	M3	765,00	120,58	2	CWD-D
Gaje	13-29-1-05-285 -a -00	ZRYW PIL	zrywka po poz. pilarką	-----	M3	29,00	10,39	2	CWD-D
Gaje	13-29-1-05-285 -c -00	CWD-H	Całk. wyrób drewna HARWESTER	-----	M3	175,00	16,69	2	CWD-D
Gaje	13-29-1-05-285 -c -00	CWD-P	Całk. wyrób drewna PILARKA	-----	M3	10,00	17,58	2	CWD-D
Gaje	13-29-1-05-285 -c -00	ZRYW HARW	zrywka po poz. harwesterowym	-----	M3	175,00	27,52	2	CWD-D
Gaje	13-29-1-05-285 -c -00	ZRYW PIL	zrywka po poz. pilarką	-----	M3	10,00	2,42	2	CWD-D

Gaje	13-29-1-05-290A -b -00	CWD-P	Całk. wyrób drewna PILARKA	-----	M3	245,00	178,84	2	CWD-D
Gaje	13-29-1-05-290A -b -00	ZRYW PIL	zrywka po poz. pilarką	-----	M3	245,00	41,8	2	CWD-D
Gaje	13-29-1-05-312 -f -00	CWD-H	Całk. wyrób drewna HARWESTER	-----	M3	107,00	11,54	2	CWD-D
Gaje	13-29-1-05-312 -f -00	ZRYW HARW	zrywka po poz. harwesterowym	-----	M3	107,00	17	2	CWD-D
Gaje	13-29-1-05-316 -n -00	CWD-H	Całk. wyrób drewna HARWESTER	-----	M3	166,00	16,13	2	CWD-D
Gaje	13-29-1-05-316 -n -00	CWD-P	Całk. wyrób drewna PILARKA	-----	M3	31,00	43,83	2	CWD-D
Gaje	13-29-1-05-316 -n -00	ZRYW HARW	zrywka po poz. harwesterowym	-----	M3	166,00	26,56	2	CWD-D
Gaje	13-29-1-05-316 -n -00	ZRYW PIL	zrywka po poz. pilarką	-----	M3	31,00	5,96	2	CWD-D
Gaje	13-29-1-05-317 -k -00	CWD-H	Całk. wyrób drewna HARWESTER	-----	M3	221,00	19,92	2	CWD-D
Gaje	13-29-1-05-317 -k -00	CWD-P	Całk. wyrób drewna PILARKA	-----	M3	25,00	40,98	2	CWD-D
Gaje	13-29-1-05-317 -k -00	ZRYW HARW	zrywka po poz. harwesterowym	-----	M3	221,00	37,04	2	CWD-D
Gaje	13-29-1-05-317 -k -00	ZRYW PIL	zrywka po poz. pilarką	-----	M3	25,00	5,66	2	CWD-D
Czerwona Woda	13-29-1-06-236 -k -00	CWD-H	Całk. wyrób drewna HARWESTER	-----	M3	511,00	51,06	2	CWD-D
Czerwona Woda	13-29-1-06-236 -k -00	CWD-P	Całk. wyrób drewna PILARKA	-----	M3	21,00	35,51	2	CWD-D
Czerwona Woda	13-29-1-06-236 -k -00	ZRYW HARW	zrywka po poz. harwesterowym	-----	M3	511,00	92,95	2	CWD-D
Czerwona Woda	13-29-1-06-236 -k -00	ZRYW PIL	zrywka po poz. pilarką	-----	M3	21,00	5,19	2	CWD-D
Czerwona Woda	13-29-1-06-236 -m -00	CWD-H	Całk. wyrób drewna HARWESTER	-----	M3	118,00	11,99	2	CWD-D
Czerwona Woda	13-29-1-06-236 -m -00	CWD-P	Całk. wyrób drewna PILARKA	-----	M3	16,00	28,07	2	CWD-D
Czerwona Woda	13-29-1-06-236 -m -00	ZRYW HARW	zrywka po poz. harwesterowym	-----	M3	118,00	21,46	2	CWD-D
Czerwona Woda	13-29-1-06-236 -m -00	ZRYW PIL	zrywka po poz. pilarką	-----	M3	16,00	4,03	2	CWD-D
Czerwona Woda	13-29-1-06-240 -g -00	CWD-H	Całk. wyrób drewna HARWESTER	-----	M3	296,00	30,06	2	CWD-D
Czerwona Woda	13-29-1-06-240 -g -00	CWD-P	Całk. wyrób drewna PILARKA	-----	M3	25,00	45,72	2	CWD-D
Czerwona Woda	13-29-1-06-240 -g -00	ZRYW HARW	zrywka po poz. harwesterowym	-----	M3	296,00	48,1	2	CWD-D
Czerwona Woda	13-29-1-06-240 -g -00	ZRYW PIL	zrywka po poz. pilarką	-----	M3	25,00	6,55	2	CWD-D
Czerwona Woda	13-29-1-06-261 -a -00	CWD-H	Całk. wyrób drewna HARWESTER	-----	M3	414,00	39,73	2	CWD-D
Czerwona Woda	13-29-1-06-261 -a -00	CWD-P	Całk. wyrób drewna PILARKA	-----	M3	34,00	55,17	2	CWD-D
Czerwona Woda	13-29-1-06-261 -a -00	ZRYW HARW	zrywka po poz. harwesterowym	-----	M3	414,00	65,75	2	CWD-D
Czerwona Woda	13-29-1-06-261 -a -00	ZRYW PIL	zrywka po poz. pilarką	-----	M3	34,00	7,61	2	CWD-D

Czerwona Woda	13-29-1-06-261 -h -00	CWD-H	Całk. wyrób drewna HARWESTER	-----	M3	244,00	22,34	2	CWD-D
Czerwona Woda	13-29-1-06-261 -h -00	CWD-P	Całk. wyrób drewna PILARKA	-----	M3	8,00	9,97	2	CWD-D
Czerwona Woda	13-29-1-06-261 -h -00	ZRYW HARW	zrywka po poz. harwesterowym	-----	M3	244,00	37,95	2	CWD-D
Czerwona Woda	13-29-1-06-261 -h -00	ZRYW PIL	zrywka po poz. pilarką	-----	M3	8,00	1,56	2	CWD-D
Czerwona Woda	13-29-1-06-262 -b -00	CWD-H	Całk. wyrób drewna HARWESTER	-----	M3	508,00	46,54	2	CWD-D
Czerwona Woda	13-29-1-06-262 -b -00	CWD-P	Całk. wyrób drewna PILARKA	-----	M3	28,00	46,44	2	CWD-D
Czerwona Woda	13-29-1-06-262 -b -00	ZRYW HARW	zrywka po poz. harwesterowym	-----	M3	508,00	78,4	2	CWD-D
Czerwona Woda	13-29-1-06-262 -b -00	ZRYW PIL	zrywka po poz. pilarką	-----	M3	28,00	6,5	2	CWD-D
Czerwona Woda	13-29-1-06-263 -d -00	CWD-H	Całk. wyrób drewna HARWESTER	-----	M3	600,00	41,37	2	CWD-D
Czerwona Woda	13-29-1-06-263 -d -00	CWD-P	Całk. wyrób drewna PILARKA	-----	M3	23,00	39,84	2	CWD-D
Czerwona Woda	13-29-1-06-263 -d -00	ZRYW HARW	zrywka po poz. harwesterowym	-----	M3	600,00	77,01	2	CWD-D
Czerwona Woda	13-29-1-06-263 -d -00	ZRYW PIL	zrywka po poz. pilarką	-----	M3	23,00	5,39	2	CWD-D
Czerwona Woda	13-29-1-06-320A -h -00	CWD-H	Całk. wyrób drewna HARWESTER	-----	M3	621,00	55,46	2	CWD-D
Czerwona Woda	13-29-1-06-320A -h -00	ZRYW HARW	zrywka po poz. harwesterowym	-----	M3	621,00	118,71	2	CWD-D
Czerwona Woda	13-29-1-06-320A -i -00	CWD-H	Całk. wyrób drewna HARWESTER	-----	M3	146,00	11,19	2	CWD-D
Czerwona Woda	13-29-1-06-320A -i -00	ZRYW HARW	zrywka po poz. harwesterowym	-----	M3	146,00	26,59	2	CWD-D
Czerwona Woda	13-29-1-06-321 -m -00	CWD-H	Całk. wyrób drewna HARWESTER	-----	M3	456,00	31,56	2	CWD-D
Czerwona Woda	13-29-1-06-321 -m -00	CWD-P	Całk. wyrób drewna PILARKA	-----	M3	18,00	31,45	2	CWD-D
Czerwona Woda	13-29-1-06-321 -m -00	ZRYW HARW	zrywka po poz. harwesterowym	-----	M3	456,00	75,01	2	CWD-D
Czerwona Woda	13-29-1-06-321 -m -00	ZRYW PIL	zrywka po poz. pilarką	-----	M3	18,00	4,66	2	CWD-D
Czerwona Woda	13-29-1-06-321 -n -00	CWD-H	Całk. wyrób drewna HARWESTER	-----	M3	466,00	33,02	2	CWD-D
Czerwona Woda	13-29-1-06-321 -n -00	CWD-P	Całk. wyrób drewna PILARKA	-----	M3	27,00	40,98	2	CWD-D
Czerwona Woda	13-29-1-06-321 -n -00	ZRYW HARW	zrywka po poz. harwesterowym	-----	M3	466,00	70,41	2	CWD-D
Czerwona Woda	13-29-1-06-321 -n -00	ZRYW PIL	zrywka po poz. pilarką	-----	M3	27,00	5,91	2	CWD-D
Czerwona Woda	13-29-1-06-325 -o -00	CWD-P	Całk. wyrób drewna PILARKA	-----	M3	35,00	29,11	2	CWD-D
Czerwona Woda	13-29-1-06-325 -o -00	ZRYW PIL	zrywka po poz. pilarką	-----	M3	35,00	6,78	2	CWD-D
Krucze Gniazdo	13-29-1-04-150 -b -00	CWD-P	Całk. wyrób drewna PILARKA	-----	M3	355,00	488,94	2	CWD-D
Krucze Gniazdo	13-29-1-04-150 -b -00	ZRYW PIL	zrywka po poz. pilarką	-----	M3	355,00	103,93	2	CWD-D

TWP

Krucze Gniazdo	13-29-1-04-153 -b -00	CWD-H	Całk. wyrób drewna HARWESTER	-----	M3	60,00	8,73	2	CWD-D
Krucze Gniazdo	13-29-1-04-153 -b -00	CWD-P	Całk. wyrób drewna PILARKA	-----	M3	12,00	32,69	2	CWD-D
Krucze Gniazdo	13-29-1-04-153 -b -00	ZRYW HARW	zrywka po poz. harwesterowym	-----	M3	60,00	11,01	2	CWD-D
Krucze Gniazdo	13-29-1-04-153 -b -00	ZRYW PIL	zrywka po poz. pilarką	-----	M3	12,00	4,56	2	CWD-D
Krucze Gniazdo	13-29-1-04-201 -c -00	CWD-P	Całk. wyrób drewna PILARKA	-----	M3	110,00	115,83	2	CWD-D
Krucze Gniazdo	13-29-1-04-201 -c -00	ZRYW PIL	zrywka po poz. pilarką	-----	M3	110,00	30,25	2	CWD-D
Gaje	13-29-1-05-243 -f -00	CWD-H	Całk. wyrób drewna HARWESTER	-----	M3	176,00	22,66	2	CWD-D
Gaje	13-29-1-05-243 -f -00	CWD-P	Całk. wyrób drewna PILARKA	-----	M3	44,00	140,96	2	CWD-D
Gaje	13-29-1-05-243 -f -00	ZRYW HARW	zrywka po poz. harwesterowym	-----	M3	176,00	33,83	2	CWD-D
Gaje	13-29-1-05-243 -f -00	ZRYW PIL	zrywka po poz. pilarką	-----	M3	44,00	20,34	2	CWD-D
Gaje	13-29-1-05-289A -g -00	CWD-P	Całk. wyrób drewna PILARKA	-----	M3	299,00	406,13	2	CWD-D
Gaje	13-29-1-05-289A -g -00	ZRYW PIL	zrywka po poz. pilarką	-----	M3	299,00	78,99	2	CWD-D
Gaje	13-29-1-05-289A -i -00	CWD-H	Całk. wyrób drewna HARWESTER	-----	M3	264,00	32,05	2	CWD-D
Gaje	13-29-1-05-289A -i -00	CWD-P	Całk. wyrób drewna PILARKA	-----	M3	55,00	158,79	2	CWD-D
Gaje	13-29-1-05-289A -i -00	ZRYW HARW	zrywka po poz. harwesterowym	-----	M3	264,00	48,95	2	CWD-D
Gaje	13-29-1-05-289A -i -00	ZRYW PIL	zrywka po poz. pilarką	-----	M3	55,00	22,79	2	CWD-D
Gaje	13-29-1-05-306 -a -00	CWD-H	Całk. wyrób drewna HARWESTER	-----	M3	282,00	38,45	2	CWD-D
Gaje	13-29-1-05-306 -a -00	CWD-P	Całk. wyrób drewna PILARKA	-----	M3	102,00	306,98	2	CWD-D
Gaje	13-29-1-05-306 -a -00	ZRYW HARW	zrywka po poz. harwesterowym	-----	M3	282,00	49,7	2	CWD-D
Gaje	13-29-1-05-306 -a -00	ZRYW PIL	zrywka po poz. pilarką	-----	M3	102,00	43,24	2	CWD-D
Gaje	13-29-1-05-307 -b -00	CWD-H	Całk. wyrób drewna HARWESTER	-----	M3	164,00	18,93	2	CWD-D
Gaje	13-29-1-05-307 -b -00	CWD-P	Całk. wyrób drewna PILARKA	-----	M3	27,00	79,39	2	CWD-D
Gaje	13-29-1-05-307 -b -00	ZRYW HARW	zrywka po poz. harwesterowym	-----	M3	164,00	31,83	2	CWD-D
Gaje	13-29-1-05-307 -b -00	ZRYW PIL	zrywka po poz. pilarką	-----	M3	27,00	12,24	2	CWD-D
Gaje	13-29-1-05-307 -f -00	CWD-H	Całk. wyrób drewna HARWESTER	-----	M3	169,00	22,48	2	CWD-D
Gaje	13-29-1-05-307 -f -00	CWD-P	Całk. wyrób drewna PILARKA	-----	M3	51,00	150,05	2	CWD-D
Gaje	13-29-1-05-307 -f -00	ZRYW HARW	zrywka po poz. harwesterowym	-----	M3	169,00	31,2	2	CWD-D
Gaje	13-29-1-05-307 -f -00	ZRYW PIL	zrywka po poz. pilarką	-----	M3	51,00	22,75	2	CWD-D

Gaje	13-29-1-05-308 -a -00	CWD-H	Całk. wyrób drewna HARWESTER	-----	M3	163,00	19,16	2	CWD-D
Gaje	13-29-1-05-308 -a -00	CWD-P	Całk. wyrób drewna PILARKA	-----	M3	39,00	100,17	2	CWD-D
Gaje	13-29-1-05-308 -a -00	ZRYW HARW	zrywka po poz. harwesterowym	-----	M3	163,00	29,04	2	CWD-D
Gaje	13-29-1-05-308 -a -00	ZRYW PIL	zrywka po poz. pilarką	-----	M3	39,00	14,88	2	CWD-D
Gaje	13-29-1-05-312 -g -00	CWD-H	Całk. wyrób drewna HARWESTER	-----	M3	59,00	7,38	2	CWD-D
Gaje	13-29-1-05-312 -g -00	CWD-P	Całk. wyrób drewna PILARKA	-----	M3	11,00	35,85	2	CWD-D
Gaje	13-29-1-05-312 -g -00	ZRYW HARW	zrywka po poz. harwesterowym	-----	M3	59,00	9,96	2	CWD-D
Gaje	13-29-1-05-312 -g -00	ZRYW PIL	zrywka po poz. pilarką	-----	M3	11,00	5,33	2	CWD-D
Gaje	13-29-1-05-341 -h -00	CWD-P	Całk. wyrób drewna PILARKA	-----	M3	96,00	97,66	2	CWD-D
Gaje	13-29-1-05-341 -h -00	ZRYW PIL	zrywka po poz. pilarką	-----	M3	96,00	24,33	2	CWD-D
Gaje	13-29-1-05-342 -c -00	CWD-P	Całk. wyrób drewna PILARKA	-----	M3	184,00	202,54	2	CWD-D
Gaje	13-29-1-05-342 -c -00	ZRYW PIL	zrywka po poz. pilarką	-----	M3	184,00	52,33	2	CWD-D
Czerwona Woda	13-29-1-06-251 -i -00	CWD-P	Całk. wyrób drewna PILARKA	-----	M3	83,00	96,55	2	CWD-D
Czerwona Woda	13-29-1-06-251 -i -00	ZRYW PIL	zrywka po poz. pilarką	-----	M3	83,00	23,77	2	CWD-D
Czerwona Woda	13-29-1-06-254 -d -00	CWD-P	Całk. wyrób drewna PILARKA	-----	M3	172,00	179,93	2	CWD-D
Czerwona Woda	13-29-1-06-254 -d -00	ZRYW PIL	zrywka po poz. pilarką	-----	M3	172,00	44,35	2	CWD-D
Czerwona Woda	13-29-1-06-255 -h -00	CWD-H	Całk. wyrób drewna HARWESTER	-----	M3	122,00	16,47	2	CWD-D
Czerwona Woda	13-29-1-06-255 -h -00	CWD-P	Całk. wyrób drewna PILARKA	-----	M3	28,00	71,13	2	CWD-D
Czerwona Woda	13-29-1-06-255 -h -00	ZRYW HARW	zrywka po poz. harwesterowym	-----	M3	122,00	25,34	2	CWD-D
Czerwona Woda	13-29-1-06-255 -h -00	ZRYW PIL	zrywka po poz. pilarką	-----	M3	28,00	10,96	2	CWD-D
Czerwona Woda	13-29-1-06-257 -j -00	CWD-P	Całk. wyrób drewna PILARKA	-----	M3	96,00	106,53	2	CWD-D
Czerwona Woda	13-29-1-06-257 -j -00	ZRYW PIL	zrywka po poz. pilarką	-----	M3	96,00	27,53	2	CWD-D
Czerwona Woda	13-29-1-06-325 -j -00	CWD-P	Całk. wyrób drewna PILARKA	-----	M3	130,00	140,45	2	CWD-D
Czerwona Woda	13-29-1-06-325 -j -00	ZRYW PIL	zrywka po poz. pilarką	-----	M3	130,00	35,32	2	CWD-D
Czerwona Woda	13-29-1-06-325 -n -00	CWD-P	Całk. wyrób drewna PILARKA	-----	M3	58,00	79,46	2	CWD-D
Czerwona Woda	13-29-1-06-325 -n -00	ZRYW PIL	zrywka po poz. pilarką	-----	M3	58,00	12,15	2	CWD-D
Czerwona Woda	13-29-1-06-325 -p -00	CWD-P	Całk. wyrób drewna PILARKA	-----	M3	27,00	24,21	2	CWD-D
Czerwona Woda	13-29-1-06-325 -p -00	ZRYW PIL	zrywka po poz. pilarką	-----	M3	27,00	5,11	2	CWD-D

SZCZEGÓŁOWY ROZMIAR PRAC WEDŁUG GRUP CZYNNOŚCI, CZYNNOŚCI I LOKALIZACJI GRODZENIA PAKIET II**Pakiet: II**

Leśnictwa Krucze Gniazdo, Gaje, Czerwona Woda

Dział	Grupa czynn.	Leśnictwo/Szkółka/ nwentarz	Adres	Kod czynności do wyceny	Nazwa czynności	Stopień trudności	J.M.	Ilość	roboczo- godziny	Nr poz. OSTWPL	Kod czynności do rozliczeń
	O-GRODZN	Krucze Gniazdo	13-29-1-04-229 -d -00	GODZ RH23	Prace godzinowe ręczne	1	H	52,50	-	201	GODZ RH23
		Krucze Gniazdo	13-29-1-04-229 -d -00	GODZ RSIA	Godz. transp. siatki rozb	1	H	1,00	-	145	GRODZ-SRN
		Krucze Gniazdo	13-29-1-04-229 -d -00	GRODZ-SRN	Grodz. upraw siatką rozb.nizin	2	HM	10,50	158,74	145	GRODZ-SRN
		Gaje	13-29-1-05-245 -b -00	GODZ RH23	Prace godzinowe ręczne	1	H	40,00	-	201	GODZ RH23
		Gaje	13-29-1-05-245 -b -00	GODZ RSIA	Godz. transp. siatki rozb	1	H	4,00	-	145	GRODZ-SRN
		Gaje	13-29-1-05-245 -b -00	GRODZ-SRN	Grodz. upraw siatką rozb.nizin	2	HM	9,40	142,11	145	GRODZ-SRN
		Gaje	13-29-1-05-265 -f -00	GODZ RH23	Prace godzinowe ręczne	1	H	54,00	-	201	GODZ RH23
		Gaje	13-29-1-05-265 -f -00	GODZ RSIA	Godz. transp. siatki rozb	1	H	12,90	-	145	GRODZ-SRN
		Gaje	13-29-1-05-265 -f -00	GRODZ-SRN	Grodz. upraw siatką rozb.nizin	2	HM	12,90	195,02	145	GRODZ-SRN
		Gaje	13-29-1-05-267 -c -00	GODZ RH23	Prace godzinowe ręczne	1	H	54,00	-	201	GODZ RH23
		Gaje	13-29-1-05-267 -c -00	GODZ RSIA	Godz. transp. siatki rozb	1	H	5,00	-	145	GRODZ-SRN
		Gaje	13-29-1-05-267 -c -00	GRODZ-SRN	Grodz. upraw siatką rozb.nizin	2	HM	12,85	194,27	145	GRODZ-SRN
		Gaje	13-29-1-05-271 -b -00	GODZ RH23	Prace godzinowe ręczne	1	H	33,00	-	201	GODZ RH23
		Gaje	13-29-1-05-271 -b -00	GODZ RSIA	Godz. transp. siatki rozb	1	H	3,00	-	145	GRODZ-SRN
		Gaje	13-29-1-05-271 -b -00	GRODZ-SRN	Grodz. upraw siatką rozb.nizin	2	HM	7,80	117,92	145	GRODZ-SRN
		Gaje	13-29-1-05-286 -k -00	GODZ RH23	Prace godzinowe ręczne	1	H	29,00	-	201	GODZ RH23
		Gaje	13-29-1-05-286 -k -00	GODZ RSIA	Godz. transp. siatki rozb	1	H	3,00	-	145	GRODZ-SRN
		Gaje	13-29-1-05-286 -k -00	GRODZ-SRN	Grodz. upraw siatką rozb.nizin	2	HM	6,93	104,77	145	GRODZ-SRN
		Gaje	13-29-1-05-316 -w -00	GODZ RH23	Prace godzinowe ręczne	1	H	29,00	-	201	GODZ RH23
		Gaje	13-29-1-05-316 -w -00	GODZ RSIA	Godz. transp. siatki rozb	1	H	3,00	-	145	GRODZ-SRN
		Gaje	13-29-1-05-316 -w -00	GRODZ-SRN	Grodz. upraw siatką rozb.nizin	2	HM	6,93	104,77	145	GRODZ-SRN
		Krucze Gniazdo	13-29-1-04-159 -c -00	GODZ DSIA	Godz. transp. siatki po rozb.	1	H	4,00	-	150	GRODZ-DEM
		Krucze Gniazdo	13-29-1-04-159 -c -00	GODZ RH23	Prace godzinowe ręczne	1	H	2,00	-	201	GODZ RH23
		Krucze Gniazdo	13-29-1-04-159 -c -00	GRODZ-DEM	Demontaż grodzień	4	HM	4,61	52,36	150	GRODZ-DEM
		Krucze Gniazdo	13-29-1-04-162 -c -00	GODZ DSIA	Godz. transp. siatki po rozb.	1	H	8,00	-	150	GRODZ-DEM
		Krucze Gniazdo	13-29-1-04-162 -c -00	GODZ RH23	Prace godzinowe ręczne	1	H	2,00	-	201	GODZ RH23
		Krucze Gniazdo	13-29-1-04-162 -c -00	GRODZ-DEM	Demontaż grodzień	4	HM	8,31	94,39	150	GRODZ-DEM

Krucze Gniazdo	13-29-1-04-198 -b -00	GODZ DSIA	Godz. transp. siatki po rozb.	1	H	4,00	-	150	GRODZ-DEM
Krucze Gniazdo	13-29-1-04-198 -b -00	GODZ RH23	Prace godzinowe ręczne	1	H	2,00	-	201	GODZ RH23
Krucze Gniazdo	13-29-1-04-198 -b -00	GRODZ-DEM	Demontaż grodzień	3	HM	5,61	36,55	150	GRODZ-DEM
Krucze Gniazdo	13-29-1-04-200 -c -00	GODZ DSIA	Godz. transp. siatki po rozb.	1	H	8,00	-	150	GRODZ-DEM
Krucze Gniazdo	13-29-1-04-200 -c -00	GODZ RH23	Prace godzinowe ręczne	1	H	2,00	-	201	GODZ RH23
Krucze Gniazdo	13-29-1-04-200 -c -00	GRODZ-DEM	Demontaż grodzień	3	HM	8,85	57,67	150	GRODZ-DEM
Krucze Gniazdo	13-29-1-04-203 -k -00	GODZ DSIA	Godz. transp. siatki po rozb.	1	H	2,00	-	150	GRODZ-DEM
Krucze Gniazdo	13-29-1-04-203 -k -00	GODZ RH23	Prace godzinowe ręczne	1	H	2,00	-	201	GODZ RH23
Krucze Gniazdo	13-29-1-04-203 -k -00	GRODZ-DEM	Demontaż grodzień	3	HM	2,75	17,92	150	GRODZ-DEM
Krucze Gniazdo	13-29-1-04-205 -g -00	GODZ DSIA	Godz. transp. siatki po rozb.	1	H	2,00	-	150	GRODZ-DEM
Krucze Gniazdo	13-29-1-04-205 -g -00	GODZ RH23	Prace godzinowe ręczne	1	H	2,00	-	201	GODZ RH23
Krucze Gniazdo	13-29-1-04-205 -g -00	GRODZ-DEM	Demontaż grodzień	2	HM	11,00	41,11	150	GRODZ-DEM
Krucze Gniazdo	13-29-1-04-230 -g -00	GODZ DSIA	Godz. transp. siatki po rozb.	1	H	1,00	-	150	GRODZ-DEM
Krucze Gniazdo	13-29-1-04-230 -g -00	GODZ RH23	Prace godzinowe ręczne	1	H	2,00	-	201	GODZ RH23
Krucze Gniazdo	13-29-1-04-230 -g -00	GRODZ-DEM	Demontaż grodzień	2	HM	8,95	33,45	150	GRODZ-DEM
Gaje	13-29-1-05-244 -b -00	GODZ DSIA	Godz. transp. siatki po rozb.	1	H	5,00	-	150	GRODZ-DEM
Gaje	13-29-1-05-244 -b -00	GODZ RH23	Prace godzinowe ręczne	1	H	3,00	-	201	GODZ RH23
Gaje	13-29-1-05-244 -b -00	GRODZ-DEM	Demontaż grodzień	2	HM	6,27	23,43	150	GRODZ-DEM
Gaje	13-29-1-05-247 -i -00	GODZ DSIA	Godz. transp. siatki po rozb.	1	H	5,00	-	150	GRODZ-DEM
Gaje	13-29-1-05-247 -i -00	GODZ RH23	Prace godzinowe ręczne	1	H	3,00	-	201	GODZ RH23
Gaje	13-29-1-05-247 -i -00	GRODZ-DEM	Demontaż grodzień	2	HM	7,91	29,56	150	GRODZ-DEM
Gaje	13-29-1-05-249 -g -00	GODZ DSIA	Godz. transp. siatki po rozb.	1	H	5,00	-	150	GRODZ-DEM
Gaje	13-29-1-05-249 -g -00	GODZ RH23	Prace godzinowe ręczne	1	H	3,00	-	201	GODZ RH23
Gaje	13-29-1-05-249 -g -00	GRODZ-DEM	Demontaż grodzień	3	HM	7,56	49,26	150	GRODZ-DEM
Gaje	13-29-1-05-269 -d -00	GODZ DSIA	Godz. transp. siatki po rozb.	1	H	5,00	-	150	GRODZ-DEM
Gaje	13-29-1-05-269 -d -00	GODZ RH23	Prace godzinowe ręczne	1	H	4,00	-	201	GODZ RH23
Gaje	13-29-1-05-269 -d -00	GRODZ-DEM	Demontaż grodzień	2	HM	12,42	46,41	150	GRODZ-DEM
Gaje	13-29-1-05-271 -a -00	GODZ DSIA	Godz. transp. siatki po rozb.	1	H	5,00	-	150	GRODZ-DEM
Gaje	13-29-1-05-271 -a -00	GODZ RH23	Prace godzinowe ręczne	1	H	3,00	-	201	GODZ RH23
Gaje	13-29-1-05-271 -a -00	GRODZ-DEM	Demontaż grodzień	2	HM	5,97	22,31	150	GRODZ-DEM
Gaje	13-29-1-05-292 -b -00	GODZ DSIA	Godz. transp. siatki po rozb.	1	H	4,00	-	150	GRODZ-DEM
Gaje	13-29-1-05-292 -b -00	GODZ RH23	Prace godzinowe ręczne	1	H	3,00	-	201	GODZ RH23

OCHRL

O-GRODZR

Gaje	13-29-1-05-292 -b -00	GRODZ-DEM	Demontaż grodzień	2	HM	4,06	15,17	150	GRODZ-DEM
Gaje	13-29-1-05-302 -b -00	GODZ DSIA	Godz. transp. siatki po rozb.	1	H	2,00	-	150	GRODZ-DEM
Gaje	13-29-1-05-302 -b -00	GODZ RH23	Prace godzinowe ręczne	1	H	1,00	-	201	GODZ RH23
Gaje	13-29-1-05-302 -b -00	GRODZ-DEM	Demontaż grodzień	3	HM	2,32	15,12	150	GRODZ-DEM
Gaje	13-29-1-05-303 -f -00	GODZ DSIA	Godz. transp. siatki po rozb.	1	H	5,00	-	150	GRODZ-DEM
Gaje	13-29-1-05-303 -f -00	GODZ RH23	Prace godzinowe ręczne	1	H	3,00	-	201	GODZ RH23
Gaje	13-29-1-05-303 -f -00	GRODZ-DEM	Demontaż grodzień	2	HM	5,87	21,94	150	GRODZ-DEM
Gaje	13-29-1-05-308 -c -00	GODZ DSIA	Godz. transp. siatki po rozb.	1	H	8,00	-	150	GRODZ-DEM
Gaje	13-29-1-05-308 -c -00	GODZ RH23	Prace godzinowe ręczne	1	H	6,00	-	201	GODZ RH23
Gaje	13-29-1-05-308 -c -00	GRODZ-DEM	Demontaż grodzień	2	HM	13,62	50,9	150	GRODZ-DEM
Gaje	13-29-1-05-308 -i -00	GODZ DSIA	Godz. transp. siatki po rozb.	1	H	5,00	-	150	GRODZ-DEM
Gaje	13-29-1-05-308 -i -00	GODZ RH23	Prace godzinowe ręczne	1	H	3,00	-	201	GODZ RH23
Gaje	13-29-1-05-308 -i -00	GRODZ-DEM	Demontaż grodzień	2	HM	6,11	22,83	150	GRODZ-DEM
Gaje	13-29-1-05-313 -d -00	GODZ DSIA	Godz. transp. siatki po rozb.	1	H	8,00	-	150	GRODZ-DEM
Gaje	13-29-1-05-313 -d -00	GODZ RH23	Prace godzinowe ręczne	1	H	5,00	-	201	GODZ RH23
Gaje	13-29-1-05-313 -d -00	GRODZ-DEM	Demontaż grodzień	2	HM	14,14	52,84	150	GRODZ-DEM
Czerwona Woda	13-29-1-06-236 -i -00	GODZ DSIA	Godz. transp. siatki po rozb.	1	H	2,00	-	150	GRODZ-DEM
Czerwona Woda	13-29-1-06-236 -i -00	GODZ RH23	Prace godzinowe ręczne	1	H	1,00	-	201	GODZ RH23
Czerwona Woda	13-29-1-06-236 -i -00	GRODZ-DEM	Demontaż grodzień	2	HM	2,84	10,61	150	GRODZ-DEM
Czerwona Woda	13-29-1-06-253 -f -00	GODZ DSIA	Godz. transp. siatki po rozb.	1	H	3,00	-	150	GRODZ-DEM
Czerwona Woda	13-29-1-06-253 -f -00	GODZ RH23	Prace godzinowe ręczne	1	H	2,00	-	201	GODZ RH23
Czerwona Woda	13-29-1-06-253 -f -00	GRODZ-DEM	Demontaż grodzień	2	HM	7,89	29,48	150	GRODZ-DEM
Czerwona Woda	13-29-1-06-255 -f -00	GODZ DSIA	Godz. transp. siatki po rozb.	1	H	3,00	-	150	GRODZ-DEM
Czerwona Woda	13-29-1-06-255 -f -00	GODZ RH23	Prace godzinowe ręczne	1	H	2,00	-	201	GODZ RH23
Czerwona Woda	13-29-1-06-255 -f -00	GRODZ-DEM	Demontaż grodzień	2	HM	9,90	37	150	GRODZ-DEM
Czerwona Woda	13-29-1-06-255 -g -00	GODZ DSIA	Godz. transp. siatki po rozb.	1	H	3,00	-	150	GRODZ-DEM
Czerwona Woda	13-29-1-06-255 -g -00	GODZ RH23	Prace godzinowe ręczne	1	H	2,00	-	201	GODZ RH23
Czerwona Woda	13-29-1-06-255 -g -00	GRODZ-DEM	Demontaż grodzień	2	HM	7,45	27,84	150	GRODZ-DEM
Czerwona Woda	13-29-1-06-258A -h -00	GODZ DSIA	Godz. transp. siatki po rozb.	1	H	3,00	-	150	GRODZ-DEM
Czerwona Woda	13-29-1-06-258A -h -00	GODZ RH23	Prace godzinowe ręczne	1	H	2,00	-	201	GODZ RH23
Czerwona Woda	13-29-1-06-258A -h -00	GRODZ-DEM	Demontaż grodzień	1	HM	6,45	13,83	150	GRODZ-DEM
Czerwona Woda	13-29-1-06-259 -a -00	GODZ DSIA	Godz. transp. siatki po rozb.	1	H	2,00	-	150	GRODZ-DEM

Czerwona Woda	13-29-1-06-259 -a -00	GODZ RH23	Prace godzinowe ręczne	1	H	1,00	-	201	GODZ RH23
Czerwona Woda	13-29-1-06-259 -a -00	GRODZ-DEM	Demontaż grodzień	2	HM	4,50	16,82	150	GRODZ-DEM
Czerwona Woda	13-29-1-06-275 -c -00	GODZ DSIA	Godz. transp. siatki po rozb.	1	H	3,00	-	150	GRODZ-DEM
Czerwona Woda	13-29-1-06-275 -c -00	GODZ RH23	Prace godzinowe ręczne	1	H	2,00	-	201	GODZ RH23
Czerwona Woda	13-29-1-06-275 -c -00	GRODZ-DEM	Demontaż grodzień	2	HM	7,27	27,17	150	GRODZ-DEM
Czerwona Woda	13-29-1-06-277 -g -00	GODZ DSIA	Godz. transp. siatki po rozb.	1	H	2,00	-	150	GRODZ-DEM
Czerwona Woda	13-29-1-06-277 -g -00	GODZ RH23	Prace godzinowe ręczne	1	H	2,00	-	201	GODZ RH23
Czerwona Woda	13-29-1-06-277 -g -00	GRODZ-DEM	Demontaż grodzień	2	HM	3,03	11,32	150	GRODZ-DEM
Czerwona Woda	13-29-1-06-319 -i -00	GODZ DSIA	Godz. transp. siatki po rozb.	1	H	3,00	-	150	GRODZ-DEM
Czerwona Woda	13-29-1-06-319 -i -00	GODZ RH23	Prace godzinowe ręczne	1	H	2,00	-	201	GODZ RH23
Czerwona Woda	13-29-1-06-319 -i -00	GRODZ-DEM	Demontaż grodzień	2	HM	7,42	27,73	150	GRODZ-DEM
Czerwona Woda	13-29-1-06-319 -p -00	GODZ DSIA	Godz. transp. siatki po rozb.	1	H	1,00	-	150	GRODZ-DEM
Czerwona Woda	13-29-1-06-319 -p -00	GODZ RH23	Prace godzinowe ręczne	1	H	1,00	-	201	GODZ RH23
Czerwona Woda	13-29-1-06-319 -p -00	GRODZ-DEM	Demontaż grodzień	2	HM	2,74	10,24	150	GRODZ-DEM
Czerwona Woda	13-29-1-06-321 -c -00	GODZ DSIA	Godz. transp. siatki po rozb.	1	H	2,00	-	150	GRODZ-DEM
Czerwona Woda	13-29-1-06-321 -c -00	GODZ RH23	Prace godzinowe ręczne	1	HA	2,00	-	201	GODZ RH23
Czerwona Woda	13-29-1-06-321 -c -00	GRODZ-DEM	Demontaż grodzień	2	HM	6,11	22,83	150	GRODZ-DEM
Czerwona Woda	13-29-1-06-324 -b -00	GODZ DSIA	Godz. transp. siatki po rozb.	1	H	2,00	-	150	GRODZ-DEM
Czerwona Woda	13-29-1-06-324 -b -00	GODZ RH23	Prace godzinowe ręczne	1	H	2,00	-	201	GODZ RH23
Czerwona Woda	13-29-1-06-324 -b -00	GRODZ-DEM	Demontaż grodzień	2	HM	6,53	24,4	150	GRODZ-DEM
Czerwona Woda	13-29-1-06-327 -f -00	GODZ DSIA	Godz. transp. siatki po rozb.	1	H	2,00	-	150	GRODZ-DEM
Czerwona Woda	13-29-1-06-327 -f -00	GODZ RH23	Prace godzinowe ręczne	1	H	1,00	-	201	GODZ RH23
Czerwona Woda	13-29-1-06-327 -f -00	GRODZ-DEM	Demontaż grodzień	2	HM	2,53	9,45	150	GRODZ-DEM
Krucze Gniazdo	13-29-1-04- - -	GODZ KGR	Godz. transp. konserw. grodz.	1	H	10,00	-	151	K GRODZEŃ
Krucze Gniazdo	13-29-1-04- - -	K GRODZEŃ	Napr. (kons.) ogr. upraw leśn.	1	H	100,00	-	151	K GRODZEŃ
Gaje	13-29-1-05- - -	GODZ KGR	Godz. transp. konserw. grodz.	1	H	10,00	-	151	K GRODZEŃ
Gaje	13-29-1-05- - -	K GRODZEŃ	Napr. (kons.) ogr. upraw leśn.	1	H	100,00	-	151	K GRODZEŃ
Czerwona Woda	13-29-1-06- - -	GODZ KGR	Godz. transp. konserw. grodz.	1	H	10,00	-	151	K GRODZEŃ
Czerwona Woda	13-29-1-06- - -	K GRODZEŃ	Napr. (kons.) ogr. upraw leśn.	1	H	100,00	-	151	K GRODZEŃ

Szczegółowy rozmiar prac węglug czynności, czynności i lokalizacji hodowla lasu lasu Pakiet II

Z.270.2.2025

Leśnictwa Krucze Gniazdo, Gaje, Czerwona Woda

Dział	Grupa czynn.	Leśnictwo/Szkółka/ nwentarz	Adres	Kod czynności do wyceny	Nazwa czynności	Stopień trudności	J.M.	Ilość	roboczo- godziny	Nr poz. OSTWPL	Kod czynności do rozliczeń
	AGROT	Gaje	13-29-1-05-244 -b -00	WPOD-32N	Wyc.z.u.10-30%pokr.podsz.1-2.n	-----	HA	2,31	68,25	19	WPOD N
		Gaje	13-29-1-05-248 -a -00	WPOD-62N	Wyc.z.u.31-60%pokr.podsz.1-2.n	-----	HA	2,49	102,38	19	WPOD N
		Gaje	13-29-1-05-248 -b -00	WPOD-32N	Wyc.z.u.10-30%pokr.podsz.1-2.n	-----	HA	0,39	11,52	19	WPOD N
		Gaje	13-29-1-05-273 -f -00	WPOD-62N	Wyc.z.u.31-60%pokr.podsz.1-2.n	-----	HA	1,55	63,73	19	WPOD N
		Gaje	13-29-1-05-305 -g -00	WPOD-62N	Wyc.z.u.31-60%pokr.podsz.1-2.n	-----	HA	2,52	103,61	19	WPOD N
		Gaje	13-29-1-05-340 -c -00	WPOD-63N	Wyc.z.u.31-60%pokr.podsz.>2m.n	-----	HA	2,25	109,13	19	WPOD N
	CP	Krucze Gniazdo	13-29-1-04-175 -c -00	CZ<05S<40	CZ-nach <40%, I Gr.gat, < 5%	1	HA	0,24	2,93	132	CP-W
		Krucze Gniazdo	13-29-1-04-182 -i -00	CZ>30S<40	CZ-nach <40%, I Gr.gat,31-50%	2	HA	0,65	14,96	132	CP-W
		Krucze Gniazdo	13-29-1-04-182 -k -00	CZ>75S<40	CZ-nach <40%, I Gr.gat, >75%	2	HA	2,47	86,65	132	CP-W
		Krucze Gniazdo	13-29-1-04-217 -c -00	CZ<05S<40	CZ-nach <40%, I Gr.gat, < 5%	1	HA	2,58	31,52	132	CP-W
		Krucze Gniazdo	13-29-1-04-218 -b -00	CZ>50S<40	CZ-nach <40%, I Gr.gat,51-75%	1	HA	1,60	41,09	132	CP-W
		Gaje	13-29-1-05-248 -d -00	CP<05D<40	CP-nach <40%, II Gr.gat, < 5%	4	HA	1,19	33,07	132	CP-W
		Gaje	13-29-1-05-248 -d -00	CZ<05S<40	CZ-nach <40%, I Gr.gat, < 5%	2	HA	0,30	4,46	132	CP-W
		Gaje	13-29-1-05-274 -d -00	CP<05D<40	CP-nach <40%, II Gr.gat, < 5%	3	HA	0,76	17,42	132	CP-W
		Gaje	13-29-1-05-283 -k -00	CP<05D<40	CP-nach <40%, II Gr.gat, < 5%	4	HA	0,81	22,51	132	CP-W
		Gaje	13-29-1-05-283 -k -00	CZ<05S<40	CZ-nach <40%, I Gr.gat, < 5%	2	HA	1,89	28,13	132	CP-W
		Gaje	13-29-1-05-285 -g -00	CZ>05S<40	CZ-nach <40%, I Gr.gat, 6-30%	3	HA	2,60	55,38	132	CP-W
		Gaje	13-29-1-05-303 -c -00	CP<05D<40	CP-nach <40%, II Gr.gat, < 5%	4	HA	0,46	12,78	132	CP-W
		Gaje	13-29-1-05-308 -d -00	CZ>05S<40	CZ-nach <40%, I Gr.gat, 6-30%	4	HA	1,64	41,22	132	CP-W
		Gaje	13-29-1-05-313 -i -00	CP<05D<40	CP-nach <40%, II Gr.gat, < 5%	3	HA	1,96	44,93	132	CP-W
		Gaje	13-29-1-05-317 -c -00	CP<05D<40	CP-nach <40%, II Gr.gat, < 5%	3	HA	0,84	19,26	132	CP-W
		Gaje	13-29-1-05-340 -f -00	CP<05D<40	CP-nach <40%, II Gr.gat, < 5%	4	HA	2,26	62,81	132	CP-W
		Gaje	13-29-1-05-341 -o -00	CP<05D<40	CP-nach <40%, II Gr.gat, < 5%	4	HA	1,33	36,96	132	CP-W
		Gaje	13-29-1-05-341 -o -00	CZ<05S<40	CZ-nach <40%, I Gr.gat, < 5%	3	HA	0,33	5,96	132	CP-W
		Czerwona Woda	13-29-1-06-232 -i -00	CP>50D<40	CP-nach <40%, II Gr.gat,51-75%	5	HA	1,79	90,97	132	CP-W
		Czerwona Woda	13-29-1-06-252 -g -00	CZ>50S<40	CZ-nach <40%, I Gr.gat,51-75%	1	HA	0,58	14,89	132	CP-W
		Czerwona Woda	13-29-1-06-254 -b -00	CP>50D<40	CP-nach <40%, II Gr.gat,51-75%	5	HA	1,16	58,95	132	CP-W

		Czerwona Woda	13-29-1-06-254 -b -00	CZ>30S<40	CZ-nach <40%, I Gr.gat,31-50%	5	HA	2,70	93,63	132	CP-W
		Czerwona Woda	13-29-1-06-277 -g -00	CZ>05S<40	CZ-nach <40%, I Gr.gat, 6-30%	2	HA	0,65	11,79	132	CP-W
		Czerwona Woda	13-29-1-06-278 -d -00	CP<05D<40	CP-nach <40%, II Gr.gat, < 5%	4	HA	0,50	13,9	132	CP-W
		Czerwona Woda	13-29-1-06-278 -d -00	CZ>50S<40	CZ-nach <40%, I Gr.gat,51-75%	3	HA	2,49	78,47	132	CP-W
		Czerwona Woda	13-29-1-06-328 -b -00	CZ>30S<40	CZ-nach <40%, I Gr.gat,31-50%	2	HA	2,35	54,07	132	CP-W
	CW	Krucze Gniazdo	13-29-1-04-218 -g -00	CW>50D<40	CW-nach <40%, II Gr.gat,51-75%	4	HA	0,10	5,02	128	CW-W
		Gaje	13-29-1-05-249 -g -00	CW<05D<40	CW-nach <40%, II Gr.gat, < 5%	3	HA	0,78	19,99	128	CW-W
		Gaje	13-29-1-05-271 -a -00	CW<05D<40	CW-nach <40%, II Gr.gat, < 5%	4	HA	1,09	33,87	128	CW-W
		Gaje	13-29-1-05-302 -g -00	CZ>05S<40	CZ-nach <40%, I Gr.gat, 6-30%	4	HA	1,70	42,73	128	CW-W
		Gaje	13-29-1-05-303 -f -00	CW<05D<40	CW-nach <40%, II Gr.gat, < 5%	3	HA	1,17	29,99	128	CW-W
		Gaje	13-29-1-05-308 -c -00	CW<05D<40	CW-nach <40%, II Gr.gat, < 5%	3	HA	1,71	43,83	128	CW-W
		Gaje	13-29-1-05-308 -i -00	CW<05D<40	CW-nach <40%, II Gr.gat, < 5%	3	HA	0,72	18,45	128	CW-W
		Czerwona Woda	13-29-1-06-235 -i -00	CW<05D<40	CW-nach <40%, II Gr.gat, < 5%	4	HA	1,05	32,63	128	CW-W
		Czerwona Woda	13-29-1-06-236 -g -00	CW<05D<40	CW-nach <40%, II Gr.gat, < 5%	5	HA	1,32	49,77	128	CW-W
		Czerwona Woda	13-29-1-06-236 -l -00	CW<05D<40	CW-nach <40%, II Gr.gat, < 5%	5	HA	0,72	27,15	128	CW-W
		Czerwona Woda	13-29-1-06-252 -g -00	CW<05D<40	CW-nach <40%, II Gr.gat, < 5%	4	HA	0,43	13,36	128	CW-W
		Czerwona Woda	13-29-1-06-253 -f -00	CW<05D<40	CW-nach <40%, II Gr.gat, < 5%	3	HA	1,24	31,78	128	CW-W
		Czerwona Woda	13-29-1-06-258A -h -00	CW<05D<40	CW-nach <40%, II Gr.gat, < 5%	5	HA	0,85	32,05	128	CW-W
		Czerwona Woda	13-29-1-06-262 -f -00	CW<05D<40	CW-nach <40%, II Gr.gat, < 5%	5	HA	1,02	38,46	128	CW-W
		Czerwona Woda	13-29-1-06-262 -f -00	CZ>50S<40	CZ-nach <40%, I Gr.gat,51-75%	2	HA	0,00	0	128	CW-W
		Czerwona Woda	13-29-1-06-275 -c -00	CW<05D<40	CW-nach <40%, II Gr.gat, < 5%	5	HA	1,05	39,59	128	CW-W
		Czerwona Woda	13-29-1-06-277 -g -00	CW<05D<40	CW-nach <40%, II Gr.gat, < 5%	4	HA	0,97	30,14	128	CW-W
	MA-PORZ	Krucze Gniazdo	13-29-1-04-172 -b -00	P ZRB>250	porz. zrębów int. pow 249 m3	1	HA	0,83	-	15	PORZ-ZRB
		Krucze Gniazdo	13-29-1-04-216 -f -00	P ZRB>250	porz. zrębów int. pow 249 m3	1	HA	2,31	-	15	PORZ-ZRB
		Krucze Gniazdo	13-29-1-04-225 -c -00	P ZRB>250	porz. zrębów int. pow 249 m3	1	HA	1,94	-	15	PORZ-ZRB
		Krucze Gniazdo	13-29-1-04-230 -g -00	P ZRB>250	porz. zrębów int. pow 249 m3	1	HA	2,21	-	15	PORZ-ZRB
		Gaje	13-29-1-05-244 -b -00	P ZRB>250	porz. zrębów int. pow 249 m3	1	HA	2,31	-	15	PORZ-ZRB
		Gaje	13-29-1-05-248 -a -00	P ZRB>250	porz. zrębów int. pow 249 m3	1	HA	2,49	-	15	PORZ-ZRB
		Gaje	13-29-1-05-248 -b -00	P ZRB>250	porz. zrębów int. pow 249 m3	1	HA	0,34	-	15	PORZ-ZRB
		Gaje	13-29-1-05-273 -f -00	P ZRB>250	porz. zrębów int. pow 249 m3	1	HA	1,55	-	15	PORZ-ZRB
		Gaje	13-29-1-05-305 -g -00	P ZRB>250	porz. zrębów int. pow 249 m3	1	HA	2,52	-	15	PORZ-ZRB
		Gaje	13-29-1-05-340 -c -00	P ZRB<150	porządk. zrębów int. < 150m3	1	HA	2,25	-	15	PORZ-ZRB

HOD

Czerwona Woda	13-29-1-06-234 -f -00	P ZRB<150	porządk. zrębów int. < 150m3	1	HA	1,09	-	15	PORZ-ZRB
Czerwona Woda	13-29-1-06-259 -c -00	P ZRB<150	porządk. zrębów int. < 150m3	1	HA	0,82	-	15	PORZ-ZRB
Czerwona Woda	13-29-1-06-279 -h -00	P ZRB<150	porządk. zrębów int. < 150m3	1	HA	0,91	-	15	PORZ-ZRB
Czerwona Woda	13-29-1-06-296 -k -00	P ZRB<150	porządk. zrębów int. < 150m3	1	HA	2,57	-	15	PORZ-ZRB
Krucze Gniazdo	13-29-1-04-229 -d -00	DOŁ-1L	dołow. 1 lat. liśc. z donies.	1	TSZT	0,10	0,02	111	DOW-SADZ
Krucze Gniazdo	13-29-1-04-229 -d -00	DOŁ-2L	dołow. 2-3 l liśc. z donies.	1	TSZT	7,68	2,52	111	DOW-SADZ
Krucze Gniazdo	13-29-1-04-229 -d -00	SADZ-1M	sadzenie 1 latek w jamkę	1	TSZT	0,10	1,81	102	SADZ 1R
Krucze Gniazdo	13-29-1-04-229 -d -00	SADZ-WM	sadzenie wielolatek w jamkę	1	TSZT	7,68	169,61	103	SADZ WIEL
Krucze Gniazdo	13-29-1-04-229 -d -00	ZAŁ-1LP	załad. 1lat.liśc.rozład.-zabez	1	TSZT	0,10	0,01	111	DOW-SADZ
Krucze Gniazdo	13-29-1-04-229 -d -00	ZAŁ-2LP	zał.rozł.zabezp.2-3l.liś.pojem	1	TSZT	7,68	0,34	111	DOW-SADZ
Gaje	13-29-1-05-243 -h -00	DOW-SADZ	dowóz sadzonek	1	TSZT	21,36	-	111	DOW-SADZ
Gaje	13-29-1-05-243 -h -00	SAD-B<150	sadz.zakryty s.korz.brył do150	1	TSZT	16,94	106,82	106	SAD-BRYŁ
Gaje	13-29-1-05-243 -h -00	SADZ-1M	sadzenie 1 latek w jamkę	1	TSZT	0,30	5,44	102	SADZ 1R
Gaje	13-29-1-05-243 -h -00	SADZ-WM	sadzenie wielolatek w jamkę	1	TSZT	4,12	90,99	103	SADZ WIEL
Gaje	13-29-1-05-243 -h -00	ZAŁ-1IP	zał.rozł.zabezp.1l.igl.pojemn.	1	TSZT	16,94	0,37	111	DOW-SADZ
Gaje	13-29-1-05-243 -h -00	ZAŁ-1LP	załad. 1lat.liśc.rozład.-zabez	1	TSZT	0,30	0,01	111	DOW-SADZ
Gaje	13-29-1-05-243 -h -00	ZAŁ-2IP	zał.rozł.zabezp.2-3l.igl.pojem	1	TSZT	4,12	0,18	111	DOW-SADZ
Gaje	13-29-1-05-245 -b -00	DOW-SADZ	dowóz sadzonek	1	TSZT	6,92	-	111	DOW-SADZ
Gaje	13-29-1-05-245 -b -00	SADZ-1M	sadzenie 1 latek w jamkę	1	TSZT	0,20	3,63	102	SADZ 1R
Gaje	13-29-1-05-245 -b -00	SADZ-WM	sadzenie wielolatek w jamkę	1	TSZT	6,72	148,4	103	SADZ WIEL
Gaje	13-29-1-05-245 -b -00	ZAŁ-1LP	załad. 1lat.liśc.rozład.-zabez	1	TSZT	0,20	0,01	111	DOW-SADZ
Gaje	13-29-1-05-245 -b -00	ZAŁ-2LP	zał.rozł.zabezp.2-3l.liś.pojem	1	TSZT	6,72	0,3	111	DOW-SADZ
Gaje	13-29-1-05-265 -f -00	DOW-SADZ	dowóz sadzonek	1	TSZT	10,45	-	111	DOW-SADZ
Gaje	13-29-1-05-265 -f -00	SADZ-1M	sadzenie 1 latek w jamkę	1	TSZT	0,25	4,53	102	SADZ 1R
Gaje	13-29-1-05-265 -f -00	SADZ-WM	sadzenie wielolatek w jamkę	1	TSZT	10,20	225,26	103	SADZ WIEL
Gaje	13-29-1-05-265 -f -00	ZAŁ-1LP	załad. 1lat.liśc.rozład.-zabez	1	TSZT	0,25	0,01	111	DOW-SADZ
Gaje	13-29-1-05-265 -f -00	ZAŁ-2LP	zał.rozł.zabezp.2-3l.liś.pojem	1	TSZT	10,20	0,45	111	DOW-SADZ
Gaje	13-29-1-05-267 -c -00	DOW-SADZ	dowóz sadzonek	1	TSZT	9,97	-	111	DOW-SADZ
Gaje	13-29-1-05-267 -c -00	SADZ-1M	sadzenie 1 latek w jamkę	1	TSZT	0,25	4,53	102	SADZ 1R
Gaje	13-29-1-05-267 -c -00	SADZ-WM	sadzenie wielolatek w jamkę	1	TSZT	9,72	214,66	103	SADZ WIEL
Gaje	13-29-1-05-267 -c -00	ZAŁ-1LP	załad. 1lat.liśc.rozład.-zabez	1	TSZT	0,25	0,01	111	DOW-SADZ
Gaje	13-29-1-05-267 -c -00	ZAŁ-2LP	zał.rozł.zabezp.2-3l.liś.pojem	1	TSZT	9,72	0,43	111	DOW-SADZ

ODN-71-07

CDRLE02

Gaje	13-29-1-05-271 -b -00	DOW-SADZ	dowóz sadzonek	1	TSZT	6,27	-	111	DOW-SADZ
Gaje	13-29-1-05-271 -b -00	SADZ-1M	sadzenie 1 latek w jamkę	1	TSZT	0,15	2,72	102	SADZ 1R
Gaje	13-29-1-05-271 -b -00	SADZ-WM	sadzenie wielolatek w jamkę	1	TSZT	6,12	135,15	103	SADZ WIEL
Gaje	13-29-1-05-271 -b -00	ZAŁ-1LP	załad. 1lat. liść. rozład. -zabez	1	TSZT	0,15	0	111	DOW-SADZ
Gaje	13-29-1-05-271 -b -00	ZAŁ-2LP	zał. rozł. zabezp. 2-3l. liś. pojem	1	TSZT	6,12	0,27	111	DOW-SADZ
Gaje	13-29-1-05-286 -f -00	DOW-SADZ	dowóz sadzonek	1	TSZT	5,16	-	111	DOW-SADZ
Gaje	13-29-1-05-286 -f -00	SAD-B<150	sadz. zakryty s. korz. brył do150	1	TSZT	5,11	32,22	106	SAD-BRYŁ
Gaje	13-29-1-05-286 -f -00	SADZ-1M	sadzenie 1 latek w jamkę	1	TSZT	0,05	0,91	102	SADZ 1R
Gaje	13-29-1-05-286 -f -00	ZAŁ-1IP	zał. rozł. zabezp. 1l. igł. pojemn.	1	TSZT	5,11	0,11	111	DOW-SADZ
Gaje	13-29-1-05-286 -f -00	ZAŁ-1LP	załad. 1lat. liść. rozład. -zabez	1	TSZT	0,05	0	111	DOW-SADZ
Gaje	13-29-1-05-286 -k -00	DOW-SADZ	dowóz sadzonek	1	TSZT	5,19	-	111	DOW-SADZ
Gaje	13-29-1-05-286 -k -00	SADZ-1M	sadzenie 1 latek w jamkę	1	TSZT	0,15	2,72	102	SADZ 1R
Gaje	13-29-1-05-286 -k -00	SADZ-WM	sadzenie wielolatek w jamkę	1	TSZT	5,04	111,3	103	SADZ WIEL
Gaje	13-29-1-05-286 -k -00	ZAŁ-1LP	załad. 1lat. liść. rozład. -zabez	1	TSZT	0,15	0	111	DOW-SADZ
Gaje	13-29-1-05-286 -k -00	ZAŁ-2LP	zał. rozł. zabezp. 2-3l. liś. pojem	1	TSZT	5,04	0,22	111	DOW-SADZ
Gaje	13-29-1-05-316 -w -00	DOW-SADZ	dowóz sadzonek	1	TSZT	4,89	-	111	DOW-SADZ
Gaje	13-29-1-05-316 -w -00	SADZ-1M	sadzenie 1 latek w jamkę	1	TSZT	0,15	2,72	102	SADZ 1R
Gaje	13-29-1-05-316 -w -00	SADZ-WM	sadzenie wielolatek w jamkę	1	TSZT	4,74	104,68	103	SADZ WIEL
Gaje	13-29-1-05-316 -w -00	ZAŁ-1LP	załad. 1lat. liść. rozład. -zabez	1	TSZT	0,15	0	111	DOW-SADZ
Gaje	13-29-1-05-316 -w -00	ZAŁ-2LP	zał. rozł. zabezp. 2-3l. liś. pojem	1	TSZT	4,74	0,21	111	DOW-SADZ
Czerwona Woda	13-29-1-06-254 -b -00	DOW-SADZ	dowóz sadzonek	1	TSZT	24,14	-	111	DOW-SADZ
Czerwona Woda	13-29-1-06-254 -b -00	SAD-B<150	sadz. zakryty s. korz. brył do150	1	TSZT	16,94	106,82	106	SAD-BRYŁ
Czerwona Woda	13-29-1-06-254 -b -00	SADZ-WM	sadzenie wielolatek w jamkę	3	TSZT	7,20	248,44	103	SADZ WIEL
Czerwona Woda	13-29-1-06-254 -b -00	ZAŁ-1IP	zał. rozł. zabezp. 1l. igł. pojemn.	1	TSZT	16,94	0,37	111	DOW-SADZ
Czerwona Woda	13-29-1-06-254 -b -00	ZAŁ-2LL	załad. 2-3l. liś. rozład. zabezp.	1	TSZT	7,20	1,3	111	DOW-SADZ
Czerwona Woda	13-29-1-06-254 -f -00	DOW-SADZ	dowóz sadzonek	1	TSZT	14,56	-	111	DOW-SADZ
Czerwona Woda	13-29-1-06-254 -f -00	SAD-B<150	sadz. zakryty s. korz. brył do150	1	TSZT	14,56	91,82	106	SAD-BRYŁ
Czerwona Woda	13-29-1-06-254 -f -00	ZAŁ-1IP	zał. rozł. zabezp. 1l. igł. pojemn.	1	TSZT	14,56	0,32	111	DOW-SADZ
Krucze Gniazdo	13-29-1-04- - -	KOSZ UA	Wyk chw i us zb nał st. I-II	-----	HA	13,00	254	123	KOSZ UA
Krucze Gniazdo	13-29-1-04- - -	KOSZ UB	Wyk chw i us zb nał st. III-IV	-----	HA	9,00	307	124	KOSZ UB
Krucze Gniazdo	13-29-1-04- - -	KOSZ UC	Wyk chw i us zb nał st. V-VI	-----	HA	1,00	55	125	KOSZ UC
Gaje	13-29-1-05- - -	KOSZ UA	Wyk chw i us zb nał st. I-II	-----	HA	13,00	254	123	KOSZ UA

	PIEL	Gaje	13-29-1-05- - -	KOSZ UB	Wyk chw i us zb nal st. III-IV	-----	HA	3,00	102	124	KOSZ UB
		Gaje	13-29-1-05- - -	KOSZ UC	Wyk chw i us zb nal st. V-VI	-----	HA	1,00	55	125	KOSZ UC
		Czerwona Woda	13-29-1-06- - -	KOSZ UA	Wyk chw i us zb nal st. I-II	-----	HA	23,00	449	123	KOSZ UA
		Czerwona Woda	13-29-1-06- - -	KOSZ UB	Wyk chw i us zb nal st. III-IV	-----	HA	1,00	34	124	KOSZ UB
		Czerwona Woda	13-29-1-06- - -	KOSZ UC	Wyk chw i us zb nal st. V-VI	-----	HA	1,00	55	125	KOSZ UC
	PIEL-POZ	Gaje	13-29-1-05-249 -g -00	PODK-FORM	podkrzes. i form.drzew na upra	1	TSZT	0,16	-	129	PODK-FORM
		Gaje	13-29-1-05-271 -a -00	PODK-FORM	podkrzes. i form.drzew na upra	1	TSZT	0,22	-	129	PODK-FORM
		Gaje	13-29-1-05-303 -c -00	PODK-FORM	podkrzes. i form.drzew na upra	1	TSZT	0,09	-	129	PODK-FORM
		Gaje	13-29-1-05-303 -f -00	PODK-FORM	podkrzes. i form.drzew na upra	1	TSZT	0,23	-	129	PODK-FORM
		Gaje	13-29-1-05-308 -c -00	PODK-FORM	podkrzes. i form.drzew na upra	1	TSZT	0,34	-	129	PODK-FORM
		Gaje	13-29-1-05-308 -i -00	PODK-FORM	podkrzes. i form.drzew na upra	1	TSZT	0,14	-	129	PODK-FORM
		Gaje	13-29-1-05-313 -i -00	PODK-FORM	podkrzes. i form.drzew na upra	1	TSZT	0,39	-	129	PODK-FORM
		Gaje	13-29-1-05-317 -c -00	PODK-FORM	podkrzes. i form.drzew na upra	1	TSZT	0,17	-	129	PODK-FORM
		Gaje	13-29-1-05-340 -f -00	PODK-FORM	podkrzes. i form.drzew na upra	1	TSZT	0,45	-	129	PODK-FORM
		Gaje	13-29-1-05-341 -o -00	PODK-FORM	podkrzes. i form.drzew na upra	1	TSZT	0,20	-	129	PODK-FORM
	POPR-NAT	Krucze Gniazdo	13-29-1-04-203A -b -00	DOŁ-1L	dołow. 1 lat. liśc. z donies.	1	TSZT	0,20	0,04	111	DOW-SADZ
		Krucze Gniazdo	13-29-1-04-203A -b -00	DOW-SADZ	dowóz sadzonek	-----	TSZT	10,00	-	111	DOW-SADZ
		Krucze Gniazdo	13-29-1-04-203A -b -00	SAD-B<150	sadz.zakryty s.korz.brył do150	1	TSZT	9,80	61,8	106	SAD-BRYŁ
		Krucze Gniazdo	13-29-1-04-203A -b -00	ZAŁ-1LP	załad.1lat.liśc.rozład.-zabez	1	TSZT	0,20	0,01	111	DOW-SADZ

Szczegółowy rozmiar prac według czynności, czynności i lokalizacji ochrona ochrona lasu Pakiet II

Leśnictwa Krucze Gniazdo, Gaje, Czerwona Woda

Dział	Grupa czynn.	Leśnictwo/Szkołka/ nwentarz	Adres	Kod czynności do wyceny	Nazwa czynności	Stopień trudności	J.M.	Ilość	roboczo- godziny	Nr poz. OSTWPL	Kod czynności do rozliczeń
OCHRL	O-BOBRY	Krucze Gniazdo	13-29-1-04- - -	GODZ MH8	prace godz. wyk. ciągnikiem	1	H	10,00	-	210	GODZ MH8
		Krucze Gniazdo	13-29-1-04- - -	GODZ RH8	Prace godzinowe ręczne	1	H	30,00	-	200	GODZ RH8
		Gaje	13-29-1-05- - -	GODZ MH8	prace godz. wyk. ciągnikiem	1	H	8,00	-	210	GODZ MH8
		Gaje	13-29-1-05- - -	GODZ RH8	Prace godzinowe ręczne	1	H	16,00	-	200	GODZ RH8
		Czerwona Woda	13-29-1-06- - -	GODZ MH8	prace godz. wyk. ciągnikiem	1	H	10,00	-	210	GODZ MH8
		Czerwona Woda	13-29-1-06- - -	GODZ RH8	Prace godzinowe ręczne	1	H	30,00	-	200	GODZ RH8
	O-KONTRU	Czerwona Woda	13-29-1-06-256 -i -00	GODZ RH8	Prace godzinowe ręczne	1	H	10,00	-	200	GODZ RH8
		Czerwona Woda	13-29-1-06-256 -i -00	GODZ RYJ	Godz. transp. puł. ryjkowce	1	H	1,00	-	158	PUL-RYJ
		Czerwona Woda	13-29-1-06-256 -i -00	PUL-RYJ	wykł. pułapek na ryjkowce	1	SZT	40,00	5,44	158	PUL-RYJ
		Czerwona Woda	13-29-1-06-276 -a -00	GODZ RH8	Prace godzinowe ręczne	1	H	10,00	-	200	GODZ RH8
		Czerwona Woda	13-29-1-06-276 -a -00	GODZ RYJ	Godz. transp. puł. ryjkowce	1	H	2,00	-	158	PUL-RYJ
		Czerwona Woda	13-29-1-06-276 -a -00	PUL-RYJ	wykł. pułapek na ryjkowce	1	SZT	17,00	2,31	158	PUL-RYJ
	O-POZ	Krucze Gniazdo	13-29-1-04- - -	GODZ MH8	prace godz. wyk. ciągnikiem	1	H	10,00	-	210	GODZ MH8
		Krucze Gniazdo	13-29-1-04- - -	GODZ RH8	Prace godzinowe ręczne	1	H	20,00	-	200	GODZ RH8
		Gaje	13-29-1-05- - -	GODZ MH8	prace godz. wyk. ciągnikiem	1	H	10,00	-	210	GODZ MH8
		Gaje	13-29-1-05- - -	GODZ RH8	Prace godzinowe ręczne	1	H	35,00	-	200	GODZ RH8
		Czerwona Woda	13-29-1-06- - -	GODZ MH8	prace godz. wyk. ciągnikiem	1	H	6,00	-	210	GODZ MH8
		Czerwona Woda	13-29-1-06- - -	GODZ RH8	Prace godzinowe ręczne	1	H	30,00	-	200	GODZ RH8
	O-PROGNS	Krucze Gniazdo	13-29-1-04- - -	SZUK-OWA2	Jes.poszuk.metodą dwóch drzew	1	SZT	8,00	-	164	SZUK-OWA2
		Gaje	13-29-1-05- - -	SZUK-OWA2	Jes.poszuk.metodą dwóch drzew	1	SZT	6,00	-	164	SZUK-OWA2
		Czerwona Woda	13-29-1-06- - -	SZUK-OWA2	Jes.poszuk.metodą dwóch drzew	1	SZT	9,00	-	164	SZUK-OWA2
	O-ROZKPNI	Gaje	13-29-1-05-289A -i -00	GODZ PBIO	Godz. transp. biopreparat	1	H	1,00	-	168	SMAR-PBIO
		Gaje	13-29-1-05-289A -i -00	SMAR-PBIO	smarowanie pni biopreparatem	1	HA	4,26	17,5	168	SMAR-PBIO
		Gaje	13-29-1-05-290A -b -00	GODZ PBIO	Godz. transp. biopreparat	1	H	1,00	-	168	SMAR-PBIO
		Gaje	13-29-1-05-290A -b -00	SMAR-PBIO	smarowanie pni biopreparatem	1	HA	3,15	12,94	168	SMAR-PBIO
		Gaje	13-29-1-05-342 -c -00	GODZ PBIO	Godz. transp. biopreparat	1	H	1,00	-	168	SMAR-PBIO
		Gaje	13-29-1-05-342 -c -00	SMAR-PBIO	smarowanie pni biopreparatem	1	HA	2,75	11,29	168	SMAR-PBIO

		Czerwona Woda	13-29-1-06-320A -h -00	GODZ PBIO	Godz. transp. biopreparat	1	H	1,00	-	168	SMAR-PBIO
		Czerwona Woda	13-29-1-06-320A -h -00	SMAR-PBIO	smarowanie pni biopreparatem	3	HA	10,87	143,93	168	SMAR-PBIO
		Czerwona Woda	13-29-1-06-320A -i -00	GODZ PBIO	Godz. transp. biopreparat	1	H	1,00	-	168	SMAR-PBIO
		Czerwona Woda	13-29-1-06-320A -i -00	SMAR-PBIO	smarowanie pni biopreparatem	2	HA	4,19	30,9	168	SMAR-PBIO
	O-SMIECI	Krucze Gniazdo	13-29-1-04- - -	GODZ MH8	prace godz. wyk. ciągnikiem	1	H	10,00	-	210	GODZ MH8
		Krucze Gniazdo	13-29-1-04- - -	GODZ RH8	Prace godzinowe ręczne	1	H	25,00	-	200	GODZ RH8
		Gaje	13-29-1-05- - -	GODZ MH8	prace godz. wyk. ciągnikiem	1	H	10,00	-	210	GODZ MH8
		Gaje	13-29-1-05- - -	GODZ RH8	Prace godzinowe ręczne	1	H	25,00	-	200	GODZ RH8
		Czerwona Woda	13-29-1-06- - -	GODZ MH8	prace godz. wyk. ciągnikiem	1	H	10,00	-	210	GODZ MH8
		Czerwona Woda	13-29-1-06- - -	GODZ RH8	Prace godzinowe ręczne	1	H	25,00	-	200	GODZ RH8
	O-SPAŁM	Gaje	13-29-1-05-266 -j -00	GODZ ZOŚŁ	Godz. transp. zdj. Osłonek	1	H	1,00	-	140	ZAB-OSŁZD
		Gaje	13-29-1-05-266 -j -00	ZAB-OSŁZD	zdejmowanie osłonek młodniki	1	TSZT	6,20	-	140	ZAB-OSŁZD
		Gaje	13-29-1-05-297 -i -00	GODZ ZOŚŁ	Godz. transp. zdj. Osłonek	1	H	1,00	-	140	ZAB-OSŁZD
		Gaje	13-29-1-05-297 -i -00	ZAB-OSŁZD	zdejmowanie osłonek młodniki	1	TSZT	1,10	-	140	ZAB-OSŁZD

Szczegółowy rozmiar prac według czynności, czynności i lokalizacji ochrona p.poż lasu Pakiet II

Leśnictwa Krucze Gniazdo, Gaje, Czerwona Woda

Dział	Grupa czynn.	Leśnictwo/Szkołka/ nwentarz	Adres	Kod czynności do wyceny	Nazwa czynności	Stopień trudności	J.M.	Ilość	roboczo- godziny	Nr poz. OSTWPL	Kod czynności do rozliczeń
OCHRP	P-POŻAR	Krucze Gniazdo	13-29-1-04- - -	GODZ RH8	Prace godzinowe ręczne	1	H	7,00	-	200	GODZ RH8
		Gaje	13-29-1-05- - -	GODZ RH8	Prace godzinowe ręczne	1	H	7,00	-	200	GODZ RH8
		Czerwona Woda	13-29-1-06- - -	GODZ RH8	Prace godzinowe ręczne	1	H	7,00	-	200	GODZ RH8

Legenda:

I. Tabela stopni trudności prac szkółkarskich

Lp.	Gatunki gleb	Symbol podgrupy granulometrycznej	Stopień trudności
1	2	3	4
1.	Gleby wytworzone z piasków, żwirów i kamieni	pl, plż, plk, plm, plmż, plmk, ps, psż, psk, psm, pls, plsż, plsk, plsm, plsmż, plsmk, pg, pgż, pgk, uż, upż	I
2.	Pozostałe	Pozostałe (nie wymienione powyżej)	II

II. Tabela stopni trudności prac wykonywanych na uprawach, plantacjach i w drzewostanach

L.p.	Typ pokrywy gleby – wg Instrukcji Urządzania Lasu z 2012 r.		Typy siedliskowe lasu (siedliska)			
			Borowe bez borów bagiennych	Lasowe bez ol- sów i lasy łęgo- wego	Bory bagienne, olsy i lasy łę- gowe	Bory bagienne górskie i wyso- kogórskie
	Nazwa	Symbol		Borowe górskie bez boru bagiennego	Lasy górskie	
1	2	3	4	5	6	7
1	bez pokrywy	NAGA	I	II	III	IV
	zielna	ŚCIO				
	mszysta	ZIEL				
	mszysto-czernicowa	MSZ				
2	zadarniona	MSZC	II	III	IV	V
3	silnie zadarniona	ZAD	III	IV	IV	V
4	silnie zachwaszczona	SZAD	III	IV	V	V

Opis poszczególnych typów pokrywy gleby:

- Gleby bez pokrywy (z pokrywą nagą /brak ściół i runa/ lub ściół /tylko ściół, brak runa), z pokrywą zielną (na której występują płaty roślin zielnych), pokrywą mszystą (z kobiercami mchów zajmującymi całą albo przeważającą część powierzchni) oraz mszysto-czernicową (gdzie kobierce mchów występują na przemian z płatami borówek).
- Zadarniona – pokrywa, na której przeważają kobierce traw płytko zakorzenionych lub łany borówek.
- Silnie zadarniona – pokrywa, na której przeważa roślinność trawiasta, występująca zwarcie i tworząca silnie przeplatający się system korzeni.
- Silnie zachwaszczona – pokrywa, na której roślinność runa występuje zwarcie, składa się z roślin silnie i głęboko ukorzeniających się albo dających kłącza lub rozłogi.
- Prace, przy których rodzaj pokrywy nie wpływa na normę czasu oraz prace wykonywane na uprzednio przygotowanej glebie (bruzdy, talerze, placówki itp.) należy przydzielić do stopni trudności jak dla warunków bez pokrywy.

III. Tabela stopni trudności usuwania konkurencyjnej roślinności podczas pielęgnowania upraw

Lp.	Wyszczególnienie	Przykłady uciążliwych gatunków roślin	Stopień trudności przy pokryciu powierzchni uciążliwymi gatunkami roślin	
			25% do 50%	powyżej 50%
1	2	3	4	5
1	Uciążliwe rośliny zielne	trzcinnik leśny, pozostałe trawy, pokrzywa, chmiel, nawłóć, orlica i inne paprocie	I	II
2	Niepożądane naloty drzew i krzewów, <u>odrośla</u>	brzoza, osika, grab, żarnowiec, czeremcha amerykańska	II	IV
3	Uciążliwe gatunki pokrywające glebę (kolczaste i cierniste)	robinia akacjowa, tarnina, jeżyna, malina, róża	III	VI
4	Stopień trudności przy łącznym pokryciu uciążliwą roślinnością	w przypadku wystąpienia gatunków wymienionych w wierszu Lp. 1 i Lp. 2	II	III
		w przypadku wystąpienia gatunków wymienionych w wierszu Lp. 1 i Lp. 3	III	IV
		w przypadku wystąpienia gatunków wymienionych w wierszu Lp. 2 i Lp. 3	III	V
		w przypadku wystąpienia gatunków wymienionych w wierszu Lp. 1, Lp. 2 i Lp. 3	III	VI

Uwaga: Do osobnego potraktowania grupy roślin przy ustalaniu stopnia trudności w tabeli IV. wymagany jest ich min. 10% udział na powierzchni uprawy (lub jej części) podlegającej wykoszeniu.

W razie potrzeby wykaszania powierzchni upraw przy pokryciu powierzchni konkurencyjnymi roślinami do 25%, stopień trudności należy określić według pokrycia uciążliwymi gatunkami roślin dla powierzchni określonej granicą wymaganego zabiegu.

W przypadku zabiegu wykonywanego na powierzchniach możliwych do wyodrębnienia (np.: gniazda, kępy, pasy itp.) szacunek procentowego pokrycia wykonać dla danej, sumarycznej powierzchni.

Kody czynności do 40% nachylenia terenu włącznie kończą się na literę „N”, natomiast dla terenów o nachyleniu wyższym niż 40% kończą się na literę „G”. Nachylenie terenu zaokrągla się do pełnego procentu. Przedstawiona lista gatunków roślin utrudniających wzrost gatunków głównych nie jest listą zamkniętą, co oznacza możliwość jej uzupełniania odpowiednio dla warunków poszczególnych jednostek organizacyjnych czy też pozycji.

IV. Tabela stopni trudności dla prac wykonywanych przy pielęgnowaniu upraw i młodników (czyszczenia)

Dla czyszczeń wczesnych i czyszczeń późnych należy przyjąć stopnie trudności określone na podstawie pokrycia powierzchni uprawy/młodnika roślinami utrudniającymi wzrost gatunków głównych:

Stopnie Trudności	Procentowe pokrycie powierzchni roślinami utrudniającymi wzrost gatunków głównych*				
	0-5%	6-30%	31-50%	51-75%	Powyżej 75%
1	2	3	4	5	6
Stopnie trudności	I	II	III	IV	V

Dla ułatwienia określić procentowego pokrycia powierzchni roślinami utrudniającymi wzrost gatunków głównych, podaje się opis wyglądu upraw i młodników w poszczególnych przedziałach procentowych a mianowicie:

- 0-5% - brak roślin utrudniających wzrost gatunkom głównym lub występują one sporadycznie.
- 6-30% - rośliny utrudniające wzrost gatunkom głównym występują pojedynczo lub w drobnych grupach, w zdecydowanej mniejszości w stosunku do gatunków głównych.
- 31-50% - rośliny utrudniające wzrost gatunkom głównym występują grupowo i w kępach w ilościach podobnych do gatunków głównych, powodując miejscami ich zagłuszanie.
- 51-75% - rośliny utrudniające wzrost gatunkom głównym występują w kępach i grupach znacznie przekraczających powierzchniowy udział gatunków głównych powodując ich zagłuszanie.
- Ponad 75% - rośliny utrudniające wzrost gatunkom głównym – całkowicie je zagłuszają. Występowanie gatunków głównych jest na ogół widoczne dopiero po usunięciu pozostałej roślinności.

*Za rośliny utrudniające wzrost gatunków głównych uznaje się:

- Drzewa: brzoza, grab, jawor, klon, lipa, modrzew, olsza, osika, robinia akacjowa, sosna, świerk, topola, wierzba.
- Krzewy i krzewinki: bez czarny, czeremcha amerykańska, dereń, głóg, jarzębina, jeżyna, kruszyna, leszczyna, malina, róża, śnieguliczka, tarnina, trzmielina, żarnowiec.
- Rośliny zielne: bluszcz, chmiel, nawłóć, oset, orlica, pokrzywa, powój, sit, trzcinnik, wierzbowka.

Przedstawiona lista gatunków roślin utrudniających wzrost gatunków głównych nie jest listą zamkniętą, co oznacza możliwość jej uzupełniania.

WYCENA WARTOŚCI ZAMÓWIENIA DLA POSZCZEGÓLNYCH PRAC GRODZENIA PAKIET II

Z.270.2.2025

Leśnictwa Krucze Gniazdo, Gaje, Czerwona Woda

Wycena wartości zamówienia dla poszczególnych prac na przetarg nieograniczony na „Wykonywanie usług z zakresu gospodarki leśnej na terenie Nadleśnictwa Węgliniec w roku 2026” na pakiet: II, tego zamówienia:

Lp.	Nr poz. w STWPL	Kod czynności do rozliczenia	Czynność - opis prac	Jedn. miary	Ilość	Cena jednostkowa netto w PLN	Wartość całkowita netto w PLN	Stawka VAT	Wartość VAT w PLN	Wartość całkowita brutto w PLN
1	145	GRODZ-SRN	Grodzenie upraw przed zwierzyną siatką rozbiórkową	HM	67,31	877,16	59 041,64	23	13 579,58	72 621,22
2	150	GRODZ-DEM	Demontaż (likwidacja) ogrodzeń	HM	210,99	314,69	66 396,44	23	15 271,18	81 667,62
3	151	K GRODZEŃ	Naprawa (konserwacja) ogrodzeń upraw leśnych	H	300,00	67,21	20 163,00	23	4 637,49	24 800,49
4	201	GODZ RH23	Prace wykonywane ręcznie	H	364,50	120,00	43 740,00	23	10 060,20	53 800,20

Cena łączna netto w PLN	189 341,08
Cena łączna brutto w PLN	232889,53

WYCENA WARTOŚCI ZAMÓWIENIA DLA POSZCZEGÓLNYCH PRAC HODOWLA LASU PAKIET II

Z.270.2.2025

Leśnictwa: Krucze Gniazdo, Gaje, Czerwona Woda

Wycena wartosci zamówienia na przetarg nieograniczony na „Wykonywanie usług z zakresu gospodarki leśnej na terenie Nadleśnictwa Węgliniec w roku 2026" na pakiet: II, tego zamówienia:

Lp.	Nr poz. w STWPL	Kod czynności do rozliczenia	Czynność - opis prac	Jedn. miary	Ilość	Cena jednostkowa netto w PLN	Wartość całkowita netto w PLN	Stawka VAT	Wartość VAT w PLN	Wartość całkowita brutto w PLN
1	15	PORZ-ZRB	Porządkowanie zrębów z pozostałości drzewnych - mechaniczne	HA	24,14	1 705,10	41 161,11	8	3 292,89	44 454,00
2	19	WPOD N	Wycinanie podszytów i podrostów (teren równy lub falisty)	HA	11,51	2 589,95	29 810,32	8	2 384,83	32 195,15
3	102	SADZ 1R	Sadzenie 1-latek z odkrytym systemem korzeniowym	TSZT	1,60	997,22	1 595,55	8	127,64	1 723,19
4	103	SADZ WIEL	Sadzenie wielolatek z odkrytym systemem korzeniowym	TSZT	61,54	1 294,56	79 667,22	8	6 373,38	86 040,60
5	106	SAD-BRYŁ	Sadzenie sadzonek z zakrytym systemem korzeniowym	TSZT	63,35	346,83	21 971,68	8	1 757,73	23 729,41
6	111	DOW-SADZ	Dowóz sadzonek	TSZT	118,91	40,64	4 832,50	8	386,60	5 219,10
7	123	KOSZ UA	Wykaszenie chwastów w uprawach i usuwanie zbędnych nalotów - stopień trudności I i II	HA	49,00	1 269,49	62 205,01	8	4 976,40	67 181,41
8	124	KOSZ UB	Wykaszenie chwastów w uprawach i usuwanie zbędnych nalotów - stopień trudności III i IV	HA	13,00	2 215,00	28 795,00	8	2 303,60	31 098,60
9	125	KOSZ UC	Wykaszenie chwastów w uprawach i usuwanie zbędnych nalotów - stopień trudności V i VI	HA	3,00	3 575,00	10 725,00	8	858,00	11 583,00
10	128	CW-W	Czyszczenia wczesne	HA	15,92	1 999,85	31 837,61	8	2 547,01	34 384,62
11	129	PODK-FORM	Podkrzesywanie i formowanie drzewek na uprawach	TSZT	2,39	3 575,00	8 544,25	8	683,54	9 227,79
12	132	CP-W	Czyszczenia późne	HA	36,13	1 760,76	63 616,26	8	5 089,30	68 705,56

Cena łączna netto w PLN	384 761,51
Cena łączna brutto w PLN	415542,43

WYCENA WARTOŚCI ZAMÓWIENIA DLA POSZCZEGÓLNYCH PRAC OCHRONA LASU PAKIET II

Z.270.2.2025

Leśnictwa: Krucze Gniazdo, Gaje, Czerwona Woda

Wycena wartości zamówienia dla poszczególnych prac na przetarg nieograniczony na „Wykonywanie usług z zakresu gospodarki leśnej na terenie Nadleśnictwa Węglińiec w roku 2026” na pakiet: II, tego zamówienia:

Lp.	Nr poz. w STWPL	Kod czynności do rozliczenia	Czynność - opis prac	Jedn. miary	Ilość	Cena jednostkowa netto w PLN	Wartość całkowita netto w PLN	Stawka VAT	Wartość VAT w PLN	Wartość całkowita brutto w PLN
1	140	ZAB-OSŁZD	Zdejmowanie osłonek z drzewek zabezpieczonych przed spalowaniem	TSZT	7,30	87,88	641,52	8	51,32	692,84
2	158	PUŁ-RYJ	Wykładanie pułapek na ryjkowce - dołki chwytne, wałki itp.	SZT	57,00	13,79	786,03	8	62,88	848,91
3	164	SZUK-OWA2	Próbne poszukiwania owadów w ściole metodą dwóch drzew próbnych	SZT	23,00	55,00	1 265,00	8	101,20	1 366,20
4	168	SMAR-PBIO	Smarowanie pni biopreparatem	HA	25,22	581,93	14 676,27	8	1 174,10	15 850,37
5	200	GODZ RH8	Prace wykonywane ręcznie	H	256,00	55,00	14 080,00	8	1 126,40	15 206,40
6	210	GODZ MH8	Prace wykonywane innym sprzętem mechanicznym	H	84,00	120,00	10 080,00	8	806,40	10 886,40

Cena łączna netto w PLN	41 528,82
Cena łączna brutto w PLN	44851,12

WYCENA WARTOŚCI ZAMÓWIENIA DLA POSZCZEGÓLNYCH PRAC PAKIET II

Z.270.2.2025

Leśnictwa Krucze Gniazdo, Gaje, Czerwona Woda

Wycena wartości zamówienia dla poszczególnych prac na przetarg nieograniczony na „Wykonywanie usług z zakresu gospodarki leśnej na terenie Nadleśnictwa Węgliniec w roku 2026” na pakiet: II, tego zamówienia:

Lp.	Nr poz. w STWPL	Kod czynności do rozliczenia	Czynność - opis prac	Jedn. miary	Ilość	Cena jednostkowa netto w PLN	Wartość całkowita netto w PLN	Stawka VAT	Wartość VAT w PLN	Wartość całkowita brutto w PLN
1	200	GODZ RH8	Prace wykonywane ręcznie	H	21,00	55,00	1 155,00	8	92,40	1 247,40

Cena łączna netto w PLN	1 155,00
Cena łączna brutto w PLN	1247,4

WYCENA WARTOŚCI ZAMÓWIENIA DLA POSZCZEGÓLNYCH PRAC POZYSKANIE DREWNA PAKIET II

Z.270.2.2025

Leśnictwa: Krucze Gniazdo, Gaje, Czerwona Woda

Wycena wartości zamówienia dla poszczególnych prac na przetarg nieograniczony na „Wykonywanie usług z zakresu gospodarki leśnej na terenie Nadleśnictwa Węgliniec w roku 2026” na pakiet: II, tego zamówienia:

Cięcia zupełne

Lp.	Nr poz. w STWPL	Kod czynności do rozliczenia	Czynność - opis prac	Jedn. miary	Ilość	Cena jednostkowa netto w PLN	Wartość całkowita netto w PLN	Stawka VAT	Wartość VAT w PLN	Wartość całkowita brutto w PLN
1	2	CWD-D	Całkowity wyrób drewna technologią dowolną	M3	4 314,00	50,00	215 700,00	8	17 256,00	232 956,00

Cięcia złożone

Lp.	Nr poz. w STWPL	Kod czynności do rozliczenia	Czynność - opis prac	Jedn. miary	Ilość	Cena jednostkowa netto w PLN	Wartość całkowita netto w PLN	Stawka VAT	Wartość VAT w PLN	Wartość całkowita brutto w PLN
2	2	CWD-D	Całkowity wyrób drewna technologią dowolną	M3	3 508,00	51,63	181 118,04	8	14 489,44	195 607,48

Trzebieże późne i cięcia sanitarno – selekcyjne

Lp.	Nr poz. w STWPL	Kod czynności do rozliczenia	Czynność - opis prac	Jedn. miary	Ilość	Cena jednostkowa netto w PLN	Wartość całkowita netto w PLN	Stawka VAT	Wartość VAT w PLN	Wartość całkowita brutto w PLN
3	2	CWD-D	Całkowity wyrób drewna technologią dowolną	M3	15 404,00	67,29	1 036 535,16	8	82 922,81	1 119 457,97

Trzebieże wczesne i czyszczenia późne z pozyskaniem masy, cięcia przygodne w trzebieżach wczesnych

Lp.	Nr poz. w STWPL	Kod czynności do rozliczenia	Czynność - opis prac	Jedn. miary	Ilość	Cena jednostkowa netto w PLN	Wartość całkowita netto w PLN	Stawka VAT	Wartość VAT w PLN	Wartość całkowita brutto w PLN
4	2	CWD-D	Całkowity wyrób drewna technologią dowolną	M3	3 846,00	140,65	540 939,90	8	43 275,19	584 215,09

Cięcia przygodne w użytkach rębnych i w trzebieżach późnych, cięcia pozostałe

Lp.	Nr poz. w STWPL	Kod czynności do rozliczenia	Czynność - opis prac	Jedn. miary	Ilość	Cena jednostkowa netto w PLN	Wartość całkowita netto w PLN	Stawka VAT	Wartość VAT w PLN	Wartość całkowita brutto w PLN
5	2	CWD-D	Całkowity wyrób drewna technologią dowolną	M3	2 593,00	121,82	315 879,26	8	25 270,34	341 149,60

Lp.	Nr poz. w STWPL	Kod czynności do rozliczenia	Czynność - opis prac	Jedn. miary	Ilość	Cena jednostkowa netto w PLN	Wartość całkowita netto w PLN	Stawka VAT	Wartość VAT w PLN	Wartość całkowita brutto w PLN
6	200	GODZ RH8	Prace wykonywane ręcznie	H	30,00	55,00	1 650,00	8	132,00	1 782,00
7	202	GODZ PILA	Prace wykonywane ręcznie z użyciem pilarki	H	30,00	65,00	1 950,00	8	156,00	2 106,00
8	210	GODZ MH8	Prace wykonywane innym sprzętem mechanicznym	H	30,00	120,00	3 600,00	8	288,00	3 888,00

Cena łączna netto w PLN	2 297 372,36
Cena łączna brutto w PLN	2481162,14

CHARAKTERYSTYKA LEŚNICTWA W ZAKRESIE POZYSKANIA DREWNA PAKIET II

Leśnictwa: Krucze Gniazdo, Gaje, Czerwona Woda

Udział (m3) drewna iglastego [%]	90	%
Udział (m3) drewna optymalnego do pozyskania w technologii maszynowej [%]	74	%
Udział (m3) rębni pierwszych w cięciach rębnych ogółem [%]	55	%
Udział (m3) drewna pozyskiwanego z pozycji ze współczynnikiem > 1 [%]	0	%
Udział (m3) drewna zerwanego ze współczynnikiem > 1 [%]	2	%
Udział (m3) drewna kłodowanego (WK) iglastego w drewnie W iglastym [%]	94	%
Udział (m3) S2 krótkiego (poniżej 1,5 mb) w S2 [%]	0,6	%

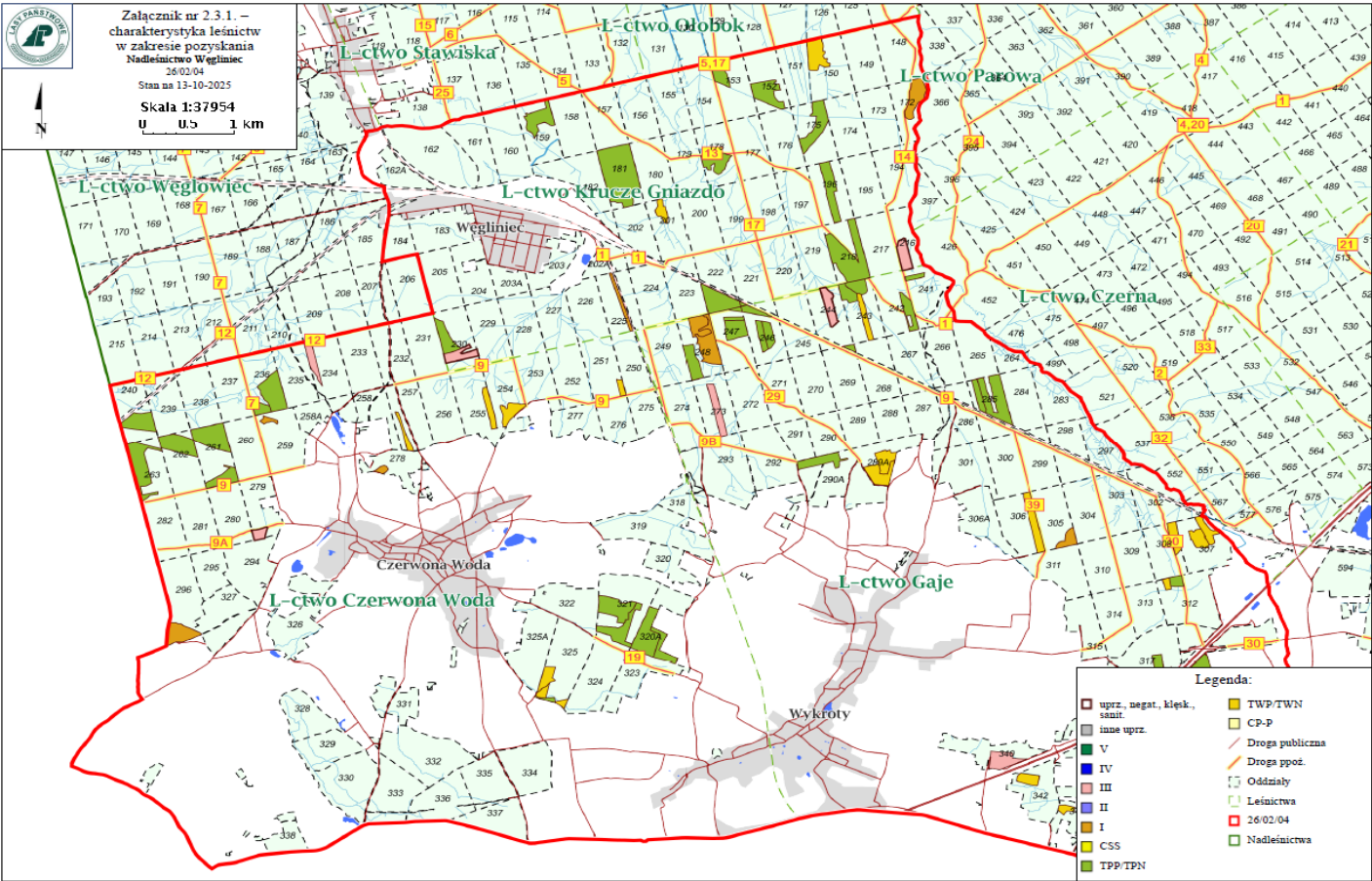

Załącznik nr 2.3.2 do SWZ
Z.270.2.2025
Pakiet: II

UKŁAD SORTYMENTOWY POZYSKANIA DREWNA W LEŚNICTWIE PAKIET II

Leśnictwa: Krucze Gniazdo, Gaje, Czerwona Woda

Grupa czynn.	Adres leśny	Iglaste								Iglaste	Liściaste								Liściaste	Razem
		M1	S2A D	S2AP	S2B D	S2B K	S4	W (długość)	W (kłoda)		M1	S2A D	S2AP	S2B D	S2B K	S4	W (długość)	W (kłoda)		
IB	13-29-1-04-172 -b -00		120				19	3	250	392		159	18			15	32	8	232	624
	13-29-1-04-225 -c -00		120	17			20	242	74	473		14				40			54	527
	13-29-1-05-248 -a -00		130	25			10	75	570	810		45				25			70	880
	13-29-1-05-248 -b -00		20		5				90	115		10							10	125
	13-29-1-05-305 -g -00		150	40	50		10		540	790						10			10	800
	13-29-1-06-278 -g -00		100	18			8		42	168		12	2			21	3		38	206
	13-29-1-06-296 -k -00		235	80	25		20	175	290	825		55	13			32	25		125	950
	Razem: IB		875	180	80		87	495	1856	3573		295	33			143	60	8	539	4112
IC	13-29-1-06-259 -c -00		117	20			6	2	52	197						5			5	202
	Razem: IC		117	20			6	2	52	197						5			5	202
IIIA	13-29-1-05-273 -f -00		97	19		11	10		360	497						7			7	504
	13-29-1-05-340 -c -00		14	1					50	65		89	44		85	20			238	303
	13-29-1-06-234 -f -00		206	38			1	35	67	347		1				3			4	351
	Razem: IIIA		317	58		11	11	35	477	909		90	44		85	30			249	1158
IIIAU	13-29-1-04-216 -f -00		60	26			19	21	354	480		1				3			4	484
	13-29-1-04-230 -g -00		80	13			35	29	580	737		5				5			10	747
	13-29-1-05-244 -b -00		150	42		21	12	3	488	716		11			1	4			16	732
	13-29-1-06-279 -h -00		251	44			15		55	365		4				18			22	387
	Razem: IIIAU		541	125		21	81	53	1477	2298		21			1	30			52	2350
PR	13-29-1-04- - -		175	55			25		25	280		20				10			30	310
	13-29-1-05- - -		100	20			110		140	370		20				20			40	410
	13-29-1-06- - -		85	40			29		66	220										220
	Razem: PR		360	115			164		231	870		40				30			70	940
PTP	13-29-1-04- - -		600	75					75	750		50	25			30			105	855
	13-29-1-05- - -		70	110			90		90	360		70	20			40			130	490
	13-29-1-06- - -		77	35			30		119	261		25	15			7			47	308
	Razem: PTP		747	220			120		284	1371		145	60			77			282	1653
PTW	13-29-1-04- - -		75	15						90		25				5			30	120
	13-29-1-05- - -		55	55			10			120		15	5			10			30	150
	13-29-1-06- - -		52	20			18			90		25	15			8			48	138

	13-29-1-06-320A -i -00		40	26				80	146										146
	13-29-1-06-321 -m -00		150	40	50		8	208	456		15			3				18	474
	13-29-1-06-321 -n -00		150	50	30		6	230	466		15	5		7				27	493
	13-29-1-06-325 -o -00		20				4		24		6			5				11	35
	Razem: TPP	14	8531	829	647		57	4435	14513		652	11	25		198		5	891	15404
TWP	13-29-1-04-150 -b -00	25	100	10				15	150	25	150			30				205	355
	13-29-1-04-153 -b -00	10	50	10					70					2				2	72
	13-29-1-04-201 -c -00		65	10			5		80		25			5				30	110
	13-29-1-05-243 -f -00	36	149	27					212	3	5							8	220
	13-29-1-05-289A -g -00									39	195	20	35		10			299	299
	13-29-1-05-289A -i -00	37	173	91					301	2	16							18	319
	13-29-1-05-306 -a -00	81	274	8					363	6	15							21	384
	13-29-1-05-307 -b -00	20	109	25	30				184		7							7	191
	13-29-1-05-307 -f -00	45	159	10					214		6							6	220
	13-29-1-05-308 -a -00	24	112	31	20				187		15							15	202
	13-29-1-05-312 -g -00	11	54	2	3				70										70
	13-29-1-05-341 -h -00	15	63	4	12				94		2							2	96
	13-29-1-05-342 -c -00	19	74	45	2				140	5	39							44	184
	13-29-1-06-251 -i -00	15	53	15					83										83
	13-29-1-06-254 -d -00	15	75	15					105		54	5		8				67	172
	13-29-1-06-255 -h -00	17	101	21					139					11				11	150
	13-29-1-06-257 -j -00	15	60	15					90		3			3				6	96
	13-29-1-06-325 -j -00	15	70	20					105		5			20				25	130
	13-29-1-06-325 -n -00	10	26	10					46		6			6				12	58
	13-29-1-06-325 -p -00		15				3		18		6			3				9	27
	Razem: TWP	410	1782	369	67		8	15	2651	80	549	25	35		98			787	3438
Razem		424	13452	2006	794	32	562	585	8827	80	1857	193	60	86	634	60	13	2983	29665

Załącznik nr 2.3.3. do SWZ

Z.270.2.2025

Pakiet: II

ZESTAWIENIE ODLEGŁOŚCI I WARUNKÓW ZRYWKI DREWNA PAKIET II

Leśnictwa: Krucze Gniazdo, Gaje, Czerwona Woda

PAKIET	Leśnictwo	Grupa czynności	Adres leśny	Odległość zrywki [metr]	Odległość zrywki po lesie [metr]	Odległość zrywki poza lasem [metr]	Typ nawierzchni	Nachylenie terenu %
26/02/04	04.Krucze Gniazdo	IB	13-29-1-04-172 -b -00	100	100	0		0
26/02/04	04.Krucze Gniazdo	IB	13-29-1-04-225 -c -00	100	100	0		0
26/02/04	04.Krucze Gniazdo	IIIAU	13-29-1-04-216 -f -00	100	100	0		0
26/02/04	04.Krucze Gniazdo	IIIAU	13-29-1-04-230 -g -00	200	200	0		0
26/02/04	04.Krucze Gniazdo	PR	13-29-1-04- - -	500	500	0		0
26/02/04	04.Krucze Gniazdo	PTP	13-29-1-04- - -	500	500	0		0
26/02/04	04.Krucze Gniazdo	PTW	13-29-1-04- - -	500	500	0		0
26/02/04	04.Krucze Gniazdo	TPP	13-29-1-04-152 -d -00	400	200	200	gruntowa nieulepszona	0
26/02/04	04.Krucze Gniazdo	TPP	13-29-1-04-153 -d -00	200	200	0		
26/02/04	04.Krucze Gniazdo	TPP	13-29-1-04-159 -b -00	300	300	0		0
26/02/04	04.Krucze Gniazdo	TPP	13-29-1-04-175 -a -00	700	100	600	gruntowa nieulepszona	1
26/02/04	04.Krucze Gniazdo	TPP	13-29-1-04-178 -d -00	200	200	0		0
26/02/04	04.Krucze Gniazdo	TPP	13-29-1-04-181 -a -00	200	200	0		0
26/02/04	04.Krucze Gniazdo	TPP	13-29-1-04-196 -c -00	400	200	200	gruntowa nieulepszona	2
26/02/04	04.Krucze Gniazdo	TPP	13-29-1-04-218 -a -00	200	200	0		0
26/02/04	04.Krucze Gniazdo	TPP	13-29-1-04-221 -i -00	100	100	0		0
26/02/04	04.Krucze Gniazdo	TPP	13-29-1-04-222 -g -00	200	200	0		0
26/02/04	04.Krucze Gniazdo	TPP	13-29-1-04-230 -d -00	100	100	0		0
26/02/04	04.Krucze Gniazdo	TWP	13-29-1-04-150 -b -00	200	200	0		

26/02/04	04.Krucze Gniazdo	TWP	13-29-1-04-153 -b -00	100	100	0		0
26/02/04	04.Krucze Gniazdo	TWP	13-29-1-04-201 -c -00	500	200	300	gruntowa nieulepszona	0
26/02/04	05.Gaje	IB	13-29-1-05-248 -a -00	100	100	0		0
26/02/04	05.Gaje	IB	13-29-1-05-248 -b -00	100	100	0		0
26/02/04	05.Gaje	IB	13-29-1-05-305 -g -00	100	100	0		0
26/02/04	05.Gaje	IIIA	13-29-1-05-273 -f -00	300	300	0		0
26/02/04	05.Gaje	IIIA	13-29-1-05-340 -c -00	200	200	0		
26/02/04	05.Gaje	IIIAU	13-29-1-05-244 -b -00	300	300	0		0
26/02/04	05.Gaje	PR	13-29-1-05- - -	500	500	0		0
26/02/04	05.Gaje	PTP	13-29-1-05- - -	500	500	0		0
26/02/04	05.Gaje	PTW	13-29-1-05- - -	500	500	0		0
26/02/04	05.Gaje	TPP	13-29-1-05-241 -c -00	200	200	0		0
26/02/04	05.Gaje	TPP	13-29-1-05-242 -f -00	200	200	0		0
26/02/04	05.Gaje	TPP	13-29-1-05-243 -b -00	100	100	0		0
26/02/04	05.Gaje	TPP	13-29-1-05-243 -c -00	200	200	0		0
26/02/04	05.Gaje	TPP	13-29-1-05-246 -c -00	200	200	0		
26/02/04	05.Gaje	TPP	13-29-1-05-246 -g -00	400	200	200	gruntowa nieulepszona	1
26/02/04	05.Gaje	TPP	13-29-1-05-246 -h -00	300	200	100	gruntowa nieulepszona	1
26/02/04	05.Gaje	TPP	13-29-1-05-247 -a -00	100	100	0		0
26/02/04	05.Gaje	TPP	13-29-1-05-247 -c -00	100	100	0		
26/02/04	05.Gaje	TPP	13-29-1-05-247 -f -00	200	200	0		
26/02/04	05.Gaje	TPP	13-29-1-05-248 -f -00	300	300	0		0
26/02/04	05.Gaje	TPP	13-29-1-05-269 -a -00	100	100	0		0
26/02/04	05.Gaje	TPP	13-29-1-05-285 -a -00	200	200	0		0
26/02/04	05.Gaje	TPP	13-29-1-05-285 -c -00	200	200	0		0
26/02/04	05.Gaje	TPP	13-29-1-05-290A -b -00	100	100	0		0

26/02/04	05.Gaje	TPP	13-29-1-05-312 -f -00	100	100	0		0
26/02/04	05.Gaje	TPP	13-29-1-05-316 -n -00	200	200	0		0
26/02/04	05.Gaje	TPP	13-29-1-05-317 -k -00	200	200	0		0
26/02/04	05.Gaje	TWP	13-29-1-05-243 -f -00	300	300	0		0
26/02/04	05.Gaje	TWP	13-29-1-05-289A -g -00	300	300	0		
26/02/04	05.Gaje	TWP	13-29-1-05-289A -i -00	200	200	0		
26/02/04	05.Gaje	TWP	13-29-1-05-306 -a -00	100	100	0		0
26/02/04	05.Gaje	TWP	13-29-1-05-307 -b -00	400	200	200	gruntowa nieulepszona	1
26/02/04	05.Gaje	TWP	13-29-1-05-307 -f -00	200	100	100	gruntowa nieulepszona	1
26/02/04	05.Gaje	TWP	13-29-1-05-308 -a -00	200	200	0		0
26/02/04	05.Gaje	TWP	13-29-1-05-312 -g -00	100	100	0		0
26/02/04	05.Gaje	TWP	13-29-1-05-341 -h -00	100	100	0		
26/02/04	05.Gaje	TWP	13-29-1-05-342 -c -00	300	200	100	gruntowa nieulepszona	1
26/02/04	06.Czerwona Woda	IB	13-29-1-06-278 -g -00	500	300	200	gruntowa nieulepszona	4
26/02/04	06.Czerwona Woda	IB	13-29-1-06-296 -k -00	400	300	100	gruntowa nieulepszona	1
26/02/04	06.Czerwona Woda	IC	13-29-1-06-259 -c -00	100	100	0		
26/02/04	06.Czerwona Woda	IIIA	13-29-1-06-234 -f -00	400	100	300	gruntowa nieulepszona	2
26/02/04	06.Czerwona Woda	IIIAU	13-29-1-06-279 -h -00	500	100	400	gruntowa nieulepszona	3
26/02/04	06.Czerwona Woda	PR	13-29-1-06- - -	500	200	300	gruntowa nieulepszona	5
26/02/04	06.Czerwona Woda	PTP	13-29-1-06- - -	500	200	300	gruntowa nieulepszona	5
26/02/04	06.Czerwona Woda	PTW	13-29-1-06- - -	500	200	300	gruntowa nieulepszona	5
26/02/04	06.Czerwona Woda	TPP	13-29-1-06-236 -k -00	300	200	100	gruntowa nieulepszona	2
26/02/04	06.Czerwona Woda	TPP	13-29-1-06-236 -m -00	200	100	100	gruntowa nieulepszona	3
26/02/04	06.Czerwona Woda	TPP	13-29-1-06-240 -g -00	200	100	100	gruntowa nieulepszona	0
26/02/04	06.Czerwona Woda	TPP	13-29-1-06-261 -a -00	200	100	100	gruntowa nieulepszona	2
26/02/04	06.Czerwona Woda	TPP	13-29-1-06-261 -h -00	200	100	100	gruntowa nieulepszona	2

26/02/04	06.Czerwona Woda	TPP	13-29-1-06-262 -b -00	200	100	100	gruntowa nieulepszona	0
26/02/04	06.Czerwona Woda	TPP	13-29-1-06-263 -d -00	100	100	0		
26/02/04	06.Czerwona Woda	TPP	13-29-1-06-320A -h -00	500	400	100	gruntowa nieulepszona	2
26/02/04	06.Czerwona Woda	TPP	13-29-1-06-320A -i -00	600	400	200	gruntowa nieulepszona	1
26/02/04	06.Czerwona Woda	TPP	13-29-1-06-321 -m -00	400	100	300	gruntowa nieulepszona	2
26/02/04	06.Czerwona Woda	TPP	13-29-1-06-321 -n -00	200	100	100	gruntowa nieulepszona	5
26/02/04	06.Czerwona Woda	TPP	13-29-1-06-325 -o -00	200	100	100	gruntowa nieulepszona	2
26/02/04	06.Czerwona Woda	TWP	13-29-1-06-251 -i -00	200	100	100	gruntowa nieulepszona	1
26/02/04	06.Czerwona Woda	TWP	13-29-1-06-254 -d -00	200	100	100	gruntowa nieulepszona	2
26/02/04	06.Czerwona Woda	TWP	13-29-1-06-255 -h -00	400	200	200	gruntowa nieulepszona	1
26/02/04	06.Czerwona Woda	TWP	13-29-1-06-257 -j -00	300	200	100	gruntowa nieulepszona	2
26/02/04	06.Czerwona Woda	TWP	13-29-1-06-325 -j -00	300	100	200	gruntowa nieulepszona	2
26/02/04	06.Czerwona Woda	TWP	13-29-1-06-325 -n -00	200	100	100	gruntowa nieulepszona	5
26/02/04	06.Czerwona Woda	TWP	13-29-1-06-325 -p -00	200	100	100	gruntowa nieulepszona	2

Załącznik nr 2.3.4. do SWZ

Z.270.2.2025

ZESTAWIENIE POZYCJI Z DODATKOWYMI UTRUDNIENIAMI W ZAKRESIE POZYSKANIA I ZRYWKI PAKIET II

Pakiet: II

Leśnictwa: Krucze Gniazdo, Gaje, Czerwona Woda

Leśnictwo	Grupa czynności	Adres leśny	Utrudnienia (przyczyna) w zakresie pozyskania drewna	Współczynnik	Utrudnienia (przyczyna) w zakresie zrywki drewna	Współczynnik
04.Krucze Gniazdo	TWP	13-29-1-04-150 -b -00		1	Słaba nośność gruntu	1,1
04.Krucze Gniazdo	TWP	13-29-1-04-201 -c -00		1	Słaba nośność gruntu	1,1

Pakiet: II

ZESTAWIENIE POZYCJI NIEUDOSTĘPNIONYCH DLA POZYSKANIA MASZYNOWEGO PAKIET II

Z.270.2.2025

Leśnictwa: Krucze Gniazdo, Gaje, Czerwona Woda

Zamawiający nie wskazuje pozycji, dla których pozyskanie maszynowe jest niedopuszczalne.

Wybór technologii pozyskania drewna należy do Wykonawcy, który powinien dostosować wybór technologii, w tym parametry (gabaryty) sprzętu do możliwości drzewostanu (jego skład gatunkowy, wiek, budowa drzewostanu, konfiguracja terenu).

Zamawiający zastrzega, że w przypadku gdy pozyskanie maszynami wielooperacyjnymi przyczyniać się będzie do powstania znacznych szkód w drzewostanie,

Zamawiającemu przysługuje prawo do zatrzymania prac i nakazania Wykonawcy zmiany technologii pozyskania i zrywki drewna.

**INFORMACJA O OPTYMALNEJ TECHNOLOGII POZYSKANIA DREWNA
PAKIET II**

Leśnictwa: Krucze Gniazdo, Gaje, Czerwona Woda

Leśnictwo	Adres leśny	Grupa czynn.	Pozyskanie maszynowe [m3]	%	Pozyskanie ręczne [m3]	%	Razem [m3]
Czerwona Woda	13-29-1-06- - -	PR			220	100	220
Czerwona Woda	13-29-1-06- - -	PTP			308	100	308
Czerwona Woda	13-29-1-06- - -	PTW			138	100	138
Czerwona Woda	13-29-1-06-234 -f -00	IIIA	347	99	4	1	351
Czerwona Woda	13-29-1-06-236 -k -00	TPP	511	96	21	4	532
Czerwona Woda	13-29-1-06-236 -m -00	TPP	118	88	16	12	134
Czerwona Woda	13-29-1-06-240 -g -00	TPP	296	92	25	8	321
Czerwona Woda	13-29-1-06-251 -i -00	TWP			83	100	83
Czerwona Woda	13-29-1-06-254 -d -00	TWP			172	100	172
Czerwona Woda	13-29-1-06-255 -h -00	TWP	122	81	28	19	150
Czerwona Woda	13-29-1-06-257 -j -00	TWP			96	100	96
Czerwona Woda	13-29-1-06-259 -c -00	IC	197	98	5	2	202
Czerwona Woda	13-29-1-06-261 -a -00	TPP	414	92	34	8	448
Czerwona Woda	13-29-1-06-261 -h -00	TPP	244	97	8	3	252
Czerwona Woda	13-29-1-06-262 -b -00	TPP	508	95	28	5	536
Czerwona Woda	13-29-1-06-263 -d -00	TPP	600	96	23	4	623
Czerwona Woda	13-29-1-06-278 -g -00	IB	168	82	38	18	206
Czerwona Woda	13-29-1-06-279 -h -00	IIIAU	365	94	22	6	387
Czerwona Woda	13-29-1-06-296 -k -00	IB	825	87	125	13	950
Czerwona Woda	13-29-1-06-320A -h -00	TPP	621	100			621
Czerwona Woda	13-29-1-06-320A -i -00	TPP	146	100			146
Czerwona Woda	13-29-1-06-321 -m -00	TPP	456	96	18	4	474
Czerwona Woda	13-29-1-06-321 -n -00	TPP	466	95	27	5	493
Czerwona Woda	13-29-1-06-325 -j -00	TWP			130	100	130
Czerwona Woda	13-29-1-06-325 -n -00	TWP			58	100	58
Czerwona Woda	13-29-1-06-325 -o -00	TPP			35	100	35
Czerwona Woda	13-29-1-06-325 -p -00	TWP			27	100	27
Gaje	13-29-1-05- - -	PR			410	100	410
Gaje	13-29-1-05- - -	PTP			490	100	490
Gaje	13-29-1-05- - -	PTW			150	100	150
Gaje	13-29-1-05-241 -c -00	TPP			69	100	69
Gaje	13-29-1-05-242 -f -00	TPP	232	94	14	6	246
Gaje	13-29-1-05-243 -b -00	TPP	196	100			196
Gaje	13-29-1-05-243 -c -00	TPP			152	100	152
Gaje	13-29-1-05-243 -f -00	TWP	176	80	44	20	220
Gaje	13-29-1-05-244 -b -00	IIIAU	716	98	16	2	732
Gaje	13-29-1-05-246 -c -00	TPP	111	91	11	9	122

Gaje	13-29-1-05-246 -g -00	TPP	195	100			195
Gaje	13-29-1-05-246 -h -00	TPP	155	92	14	8	169
Gaje	13-29-1-05-247 -a -00	TPP	26	100			26
Gaje	13-29-1-05-247 -c -00	TPP	62	100			62
Gaje	13-29-1-05-247 -f -00	TPP	297	98	5	2	302
Gaje	13-29-1-05-248 -a -00	IB	810	92	70	8	880
Gaje	13-29-1-05-248 -b -00	IB	115	92	10	8	125
Gaje	13-29-1-05-248 -f -00	TPP			301	100	301
Gaje	13-29-1-05-269 -a -00	TPP			31	100	31
Gaje	13-29-1-05-273 -f -00	IIIA	497	99	7	1	504
Gaje	13-29-1-05-285 -a -00	TPP	765	96	29	4	794
Gaje	13-29-1-05-285 -c -00	TPP	175	95	10	5	185
Gaje	13-29-1-05-289A -g -00	TWP			299	100	299
Gaje	13-29-1-05-289A -i -00	TWP	264	83	55	17	319
Gaje	13-29-1-05-290A -b -00	TPP			245	100	245
Gaje	13-29-1-05-305 -g -00	IB	790	99	10	1	800
Gaje	13-29-1-05-306 -a -00	TWP	282	73	102	27	384
Gaje	13-29-1-05-307 -b -00	TWP	164	86	27	14	191
Gaje	13-29-1-05-307 -f -00	TWP	169	77	51	23	220
Gaje	13-29-1-05-308 -a -00	TWP	163	81	39	19	202
Gaje	13-29-1-05-312 -f -00	TPP	107	100			107
Gaje	13-29-1-05-312 -g -00	TWP	59	84	11	16	70
Gaje	13-29-1-05-316 -n -00	TPP	166	84	31	16	197
Gaje	13-29-1-05-317 -k -00	TPP	221	90	25	10	246
Gaje	13-29-1-05-340 -c -00	IIIA			303	100	303
Gaje	13-29-1-05-341 -h -00	TWP			96	100	96
Gaje	13-29-1-05-342 -c -00	TWP			184	100	184
Krucze Gniazdo	13-29-1-04- - -	PR			310	100	310
Krucze Gniazdo	13-29-1-04- - -	PTP			855	100	855
Krucze Gniazdo	13-29-1-04- - -	PTW			120	100	120
Krucze Gniazdo	13-29-1-04-150 -b -00	TWP			355	100	355
Krucze Gniazdo	13-29-1-04-152 -d -00	TPP	530	95	25	5	555
Krucze Gniazdo	13-29-1-04-153 -b -00	TWP	60	83	12	17	72
Krucze Gniazdo	13-29-1-04-153 -d -00	TPP	285	98	5	2	290
Krucze Gniazdo	13-29-1-04-159 -b -00	TPP	476	98	12	2	488
Krucze Gniazdo	13-29-1-04-172 -b -00	IB			624	100	624
Krucze Gniazdo	13-29-1-04-175 -a -00	TPP	535	87	80	13	615
Krucze Gniazdo	13-29-1-04-178 -d -00	TPP	412	94	25	6	437
Krucze Gniazdo	13-29-1-04-181 -a -00	TPP	1825	99	16	1	1 841
Krucze Gniazdo	13-29-1-04-196 -c -00	TPP	505	98	10	2	515
Krucze Gniazdo	13-29-1-04-201 -c -00	TWP			110	100	110
Krucze Gniazdo	13-29-1-04-216 -f -00	IIIAU	480	99	4	1	484
Krucze Gniazdo	13-29-1-04-218 -a -00	TPP	1365	98	24	2	1 389

Krucze Gniazdo	13-29-1-04-221 -i -00	TPP			12	100	12
Krucze Gniazdo	13-29-1-04-222 -g -00	TPP	567	93	41	7	608
Krucze Gniazdo	13-29-1-04-225 -c -00	IB	473	90	54	10	527
Krucze Gniazdo	13-29-1-04-230 -d -00	TPP	385	98	9	2	394
Krucze Gniazdo	13-29-1-04-230 -g -00	IIIAU	737	99	10	1	747
		Suma:	21952	74	7713	26	29 665

Pakiet: II

INFORMACJA O OPTYMALNYM WARIANCIE POZYSKANIA DREWNA PAKIET II

Leśnictwa: Krucze Gniazdo, Gaje, Czerwona Woda

Leśnictwo	Adres leśny	Grupa czynn.	Wariant
Krucze Gniazdo	13-29-1-04- - -	PR	1a
Krucze Gniazdo	13-29-1-04- - -	PTP	1a
Krucze Gniazdo	13-29-1-04- - -	PTW	1a
Krucze Gniazdo	13-29-1-04-150 -b -00	TWP	1a
Krucze Gniazdo	13-29-1-04-152 -d -00	TPP	3ab
Krucze Gniazdo	13-29-1-04-153 -b -00	TWP	3ab
Krucze Gniazdo	13-29-1-04-153 -d -00	TPP	3ab
Krucze Gniazdo	13-29-1-04-159 -b -00	TPP	3ab
Krucze Gniazdo	13-29-1-04-172 -b -00	IB	1a
Krucze Gniazdo	13-29-1-04-175 -a -00	TPP	1ab
Krucze Gniazdo	13-29-1-04-178 -d -00	TPP	3ab
Krucze Gniazdo	13-29-1-04-181 -a -00	TPP	3ab
Krucze Gniazdo	13-29-1-04-196 -c -00	TPP	3ab
Krucze Gniazdo	13-29-1-04-201 -c -00	TWP	1a
Krucze Gniazdo	13-29-1-04-216 -f -00	IIIAU	3ab
Krucze Gniazdo	13-29-1-04-218 -a -00	TPP	3ab
Krucze Gniazdo	13-29-1-04-221 -i -00	TPP	1a
Krucze Gniazdo	13-29-1-04-222 -g -00	TPP	3ab
Krucze Gniazdo	13-29-1-04-225 -c -00	IB	1ab
Krucze Gniazdo	13-29-1-04-230 -d -00	TPP	3ab
Krucze Gniazdo	13-29-1-04-230 -g -00	IIIAU	3ab
Gaje	13-29-1-05- - -	PR	3a
Gaje	13-29-1-05- - -	PTP	3a
Gaje	13-29-1-05- - -	PTW	1a
Gaje	13-29-1-05-241 -c -00	TPP	1a
Gaje	13-29-1-05-242 -f -00	TPP	3ab
Gaje	13-29-1-05-243 -b -00	TPP	1ab
Gaje	13-29-1-05-243 -c -00	TPP	1a
Gaje	13-29-1-05-243 -f -00	TWP	3ab
Gaje	13-29-1-05-244 -b -00	IIIAU	3ab
Gaje	13-29-1-05-246 -c -00	TPP	3ab
Gaje	13-29-1-05-246 -g -00	TPP	1ab
Gaje	13-29-1-05-246 -h -00	TPP	3ab
Gaje	13-29-1-05-247 -a -00	TPP	1ab
Gaje	13-29-1-05-247 -c -00	TPP	1ab
Gaje	13-29-1-05-247 -f -00	TPP	3ab
Gaje	13-29-1-05-248 -a -00	IB	1ab
Gaje	13-29-1-05-248 -b -00	IB	1ab
Gaje	13-29-1-05-248 -f -00	TPP	1a
Gaje	13-29-1-05-269 -a -00	TPP	1a
Gaje	13-29-1-05-273 -f -00	IIIA	3ab
Gaje	13-29-1-05-285 -a -00	TPP	3ab
Gaje	13-29-1-05-285 -c -00	TPP	3ab
Gaje	13-29-1-05-289A -g -00	TWP	1a
Gaje	13-29-1-05-289A -i -00	TWP	3ab
Gaje	13-29-1-05-290A -b -00	TPP	1a
Gaje	13-29-1-05-305 -g -00	IB	3ab
Gaje	13-29-1-05-306 -a -00	TWP	3ab

Gaje	13-29-1-05-307 -b -00	TWP	3ab
Gaje	13-29-1-05-307 -f -00	TWP	3ab
Gaje	13-29-1-05-308 -a -00	TWP	3ab
Gaje	13-29-1-05-312 -f -00	TPP	1ab
Gaje	13-29-1-05-312 -g -00	TWP	3ab
Gaje	13-29-1-05-316 -n -00	TPP	3ab
Gaje	13-29-1-05-317 -k -00	TPP	3ab
Gaje	13-29-1-05-340 -c -00	IIIA	1a
Gaje	13-29-1-05-341 -h -00	TWP	1a
Gaje	13-29-1-05-342 -c -00	TWP	1a
Czerwona Woda	13-29-1-06- - -	PR	1a
Czerwona Woda	13-29-1-06- - -	PTP	1a
Czerwona Woda	13-29-1-06- - -	PTW	1a
Czerwona Woda	13-29-1-06-234 -f -00	IIIA	3ab
Czerwona Woda	13-29-1-06-236 -k -00	TPP	3ab
Czerwona Woda	13-29-1-06-236 -m -00	TPP	3ab
Czerwona Woda	13-29-1-06-240 -g -00	TPP	3ab
Czerwona Woda	13-29-1-06-251 -i -00	TWP	1a
Czerwona Woda	13-29-1-06-254 -d -00	TWP	1a
Czerwona Woda	13-29-1-06-255 -h -00	TWP	3ab
Czerwona Woda	13-29-1-06-257 -j -00	TWP	1a
Czerwona Woda	13-29-1-06-259 -c -00	IC	3ab
Czerwona Woda	13-29-1-06-261 -a -00	TPP	3ab
Czerwona Woda	13-29-1-06-261 -h -00	TPP	3ab
Czerwona Woda	13-29-1-06-262 -b -00	TPP	3ab
Czerwona Woda	13-29-1-06-263 -d -00	TPP	3ab
Czerwona Woda	13-29-1-06-278 -g -00	IB	1ab
Czerwona Woda	13-29-1-06-279 -h -00	IIIAU	3ab
Czerwona Woda	13-29-1-06-296 -k -00	IB	1ab
Czerwona Woda	13-29-1-06-320A -h -00	TPP	1ab
Czerwona Woda	13-29-1-06-320A -i -00	TPP	1ab
Czerwona Woda	13-29-1-06-321 -m -00	TPP	3ab
Czerwona Woda	13-29-1-06-321 -n -00	TPP	3ab
Czerwona Woda	13-29-1-06-325 -j -00	TWP	1a
Czerwona Woda	13-29-1-06-325 -n -00	TWP	3a
Czerwona Woda	13-29-1-06-325 -o -00	TPP	1a
Czerwona Woda	13-29-1-06-325 -p -00	TWP	1a

Warianty pozyskania drewna ręczno-maszynowo (pilarkami)

Warianty pozyskania drewna pilarkami obejmują pozyskanie wszystkich gatunków drzew.

Wariant 1a.

Całość masy (ilości drewna) do pozyskania wyrabiana jest na sortymenty przy pniu. Sortymenty stosowe są znoszone w wiązki w celu ułatwienia mechanicznego załadunku. Wszystkie sortymenty są zrywane bezpośrednio do miejsca wywozu.

Wariant 2a.

Dłużyce i kłody wyrabiane są przy pniu i zrywane bezpośrednio do miejsca wywozu. Pozostałe drewno na sortymenty stosowe jest zrywane w całej długości do placu przy stałym szlaku zrywkowym i tam wyrabiane na poszczególne sortymenty (w tym pojedynczo mogą być cienkie kłody). Wyrobite sortymenty stosowe są następnie zrywane do miejsca wywozu i tam układane mechanicznie w stosy.

Wariant 3a.

Dłużyce i kłody w całości wyrabiane są przy pniu i zrywane do miejsca wywozu. Drewno na sortymenty stosowe jak w wariantie 2, jest zrywane w całej długości do placu przy drodze wywozowej i tam wyrabiane na poszczególne sortymenty i układane ręcznie w stosy.

Warianty pozyskania drewna mechanicznie i ręczno-maszynowo

Wariant 1ab.

Całość gatunków iglastych pozyskiwana i wyrabiana jest mechanicznie przy pniu. Gatunki liściaste przewidziane są do pozyskania pilarkami tak jak w wariantcie 1a.

Wariant 2ab.

Całość gatunków iglastych pozyskiwana i wyrabiana jest mechanicznie przy pniu. Gatunki liściaste przewidziane są do pozyskania pilarkami i wyrabiane tak jak w wariantcie 2a.

Wariant 3ab.

Całość gatunków iglastych pozyskiwana i wyrabiana jest mechanicznie przy pniu. Gatunki liściaste przewidziane są do pozyskania pilarkami i wyrabiane tak jak w wariantcie 3a.

Należy zwrócić uwagę, iż siódma kombinacja – pozyskanie drewna wyłącznie mechanicznie „1b” – nie wymaga oddzielnego traktowania, ponieważ jest wyliczana tak samo jak wariant 1ab, tylko nie występuje pozyskanie ręczno-maszynowe (pilarkami).

Ograniczenia występujące na pozycji cięć

Na wybór optymalnego wariantu składa się analiza szacunku brakarskiego. W trakcie jego sporządzania istnieje możliwość odnotowania określonych ograniczeń, które eliminują pracę w danym wariantcie technologicznym. Listę ograniczeń i ich oddziaływanie na wynik optymalizacji przedstawia poniższe zestawienie:

1. Wymagane pozyskanie wyłącznie pilarką.

Wskazanie eliminuje możliwość stosowania wariantów „b” z wykonaniem mechanicznym (harwesternymi i innymi z głowicą ścinkową).

2. Brak miejsca do manipulacji sortymentów stosowych przy leśnym stałym szlaku.

Wskazanie eliminuje możliwość stosowania wariantów nr 2 – z dogodnym do manipulacji miejscem przy leśnym szlaku stałym na trasie pomiędzy leśnym szlakiem czasowym a miejscem, z którego przewidywany jest wywóz drewna.

3. Brak miejsca do manipulacji sortymentów stosowych przy drodze wywozowej

Wskazanie eliminuje możliwość stosowania wariantów nr 3 – z wyrobieniem sortymentów stosowych w miejscu składowania surowca do ostatecznego wywozu.

POTENCJALNE LOKALIZACJE DLA PIELĘGNACJI UPRAW LEŚNYCH PAKIET II

Leśnictwa: Krucze Gniazdo, Gaje, Czerwona Woda

Leśnictwo	Adres leśny	akt. adr.	Rok założenia uprawy	Grupa czynności (założenie uprawy)	Wersja planu	powierzchnia uprawy (ha)
Krucze Gniazdo	13-29-1-04-150 -b -00	N	2023	ODN-ZŁOŻ	wykonane	0,2
Krucze Gniazdo	13-29-1-04-152 -b -00	T	2022	ODN-ZŁOŻ	wykonane	3,21
Krucze Gniazdo	13-29-1-04-154 -a -00	T	2025	ODN-LUK	plan zasadn.	0,23
Krucze Gniazdo	13-29-1-04-155 -b -00	T	2023	ODN-HAL	wykonane	0,94
Krucze Gniazdo	13-29-1-04-155 -c -00	T	2025	ODN-LUK	plan zasadn.	0,17
Krucze Gniazdo	13-29-1-04-159 -b -00	T	2025	ODN-LUK	wykonane	0,19
Krucze Gniazdo	13-29-1-04-162 -d -00	T	2026	ODN-ZŁOŻ	pro wizorium	0,53
Krucze Gniazdo	13-29-1-04-175 -c -00	T	2023	ODN-ZŁOŻ	wykonane	0,24
Krucze Gniazdo	13-29-1-04-182 -i -00	T	2022	ODN-LUK	wykonane	0,1
Krucze Gniazdo	13-29-1-04-182 -j -00	T	2022	ODN-ZRB	wykonane	1,8
Krucze Gniazdo	13-29-1-04-182 -k -02	N	2023	ODN-ZRB	wykonane	0,38
Krucze Gniazdo	13-29-1-04-198 -f -00	T	2022	ODN-ZŁOŻ	wykonane	1,64
Krucze Gniazdo	13-29-1-04-199 -a -00	T	2022	ODN-ZRB	wykonane	1,36
Krucze Gniazdo	13-29-1-04-199 -f -00	T	2024	ODN-ZRB	wykonane	4,05
Krucze Gniazdo	13-29-1-04-200 -c -00	T	2023	ODN-LUK	wykonane	0,11
Krucze Gniazdo	13-29-1-04-201 -j -00	T	2025	ODN-LUK	wykonane	0,15
Krucze Gniazdo	13-29-1-04-202A -h -00	T	2022	ODN-ZŁOŻ	wykonane	0,78
Krucze Gniazdo	13-29-1-04-202A -h -00	T	2022	ODN-ZRB	wykonane	0
Krucze Gniazdo	13-29-1-04-203 -g -00	T	2025	ODN-LUK	wykonane	0,11
Krucze Gniazdo	13-29-1-04-203 -k -00	T	2023	ODN-LUK	wykonane	0,1
Krucze Gniazdo	13-29-1-04-203A -b -00	T	2025	ODN-ZŁOŻ	plan zasadn.	3,97
Krucze Gniazdo	13-29-1-04-204 -o -00	T	2023	ODN-ZŁOŻ	wykonane	0,3
Krucze Gniazdo	13-29-1-04-204 -o -00	T	2024	ODN-ZŁOŻ	wykonane	2,53
Krucze Gniazdo	13-29-1-04-217 -d -00	T	2023	ODN-ZRB	wykonane	3,56
Krucze Gniazdo	13-29-1-04-218 -c -00	T	2023	ODN-ZRB	wykonane	2,62
Krucze Gniazdo	13-29-1-04-219 -i -00	T	2026	ODN-ZRB	pro wizorium	0,91
Krucze Gniazdo	13-29-1-04-219 -j -00	T	2023	ODN-HAL	wykonane	0,54
Krucze Gniazdo	13-29-1-04-221 -h -00	T	2024	ODN-ZŁOŻ	wykonane	0,55
Krucze Gniazdo	13-29-1-04-221 -h -00	T	2025	ODN-ZŁOŻ	plan zasadn.	1,55
Krucze Gniazdo	13-29-1-04-223 -a -00	T	2023	ODN-ZRB	wykonane	1,83
Krucze Gniazdo	13-29-1-04-224 -h -00	T	2025	ODN-ZŁOŻ	wykonane	1,01
Krucze Gniazdo	13-29-1-04-225 -i -00	T	2023	ODN-LUK	wykonane	0,29
Krucze Gniazdo	13-29-1-04-225 -i -00	T	2026	ODN-LUK	pro wizorium	0,25
Krucze Gniazdo	13-29-1-04-227 -k -00	T	2022	ODN-ZRB	wykonane	1,54
Krucze Gniazdo	13-29-1-04-227 -l -00	T	2025	ODN-LUK	wykonane	0,15
Krucze Gniazdo	13-29-1-04-228 -a -00	T	2025	ODN-LUK	plan zasadn.	0,32
Krucze Gniazdo	13-29-1-04-228 -b -00	T	2026	ODN-LUK	pro wizorium	0,41
Krucze Gniazdo	13-29-1-04-228 -f -00	T	2025	ODN-ZŁOŻ	wykonane	1,02
Krucze Gniazdo	13-29-1-04-229 -d -00	T	2026	ODN-ZŁOŻ	pro wizorium	1,28

Krucze Gniazdo	13-29-1-04-230 -a -00	T	2022	ODN-ZRB	wykonane	5,62
Gaje	13-29-1-05-243 -h -00	T	2026	ODN-ZŁOŻ	provisorium	3,45
Gaje	13-29-1-05-245 -b -00	T	2026	ODN-ZŁOŻ	provisorium	1,12
Gaje	13-29-1-05-249 -m -00	T	2022	ODN-ZŁOŻ	wykonane	0,08
Gaje	13-29-1-05-249 -m -00	T	2023	ODN-ZŁOŻ	wykonane	0,64
Gaje	13-29-1-05-249 -m -00	T	2024	ODN-ZŁOŻ	wykonane	0,29
Gaje	13-29-1-05-249 -n -00	T	2023	ODN-ZŁOŻ	wykonane	1,06
Gaje	13-29-1-05-249 -o -00	T	2024	ODN-ZŁOŻ	wykonane	1,47
Gaje	13-29-1-05-264 -b -00	T	2023	ODN-LUK	wykonane	0,29
Gaje	13-29-1-05-265 -d -00	T	2023	ODN-ZŁOŻ	wykonane	1,38
Gaje	13-29-1-05-265 -f -00	T	2026	ODN-ZŁOŻ	provisorium	1,7
Gaje	13-29-1-05-267 -b -00	T	2025	ODN-ZŁOŻ	wykonane	1,3
Gaje	13-29-1-05-267 -c -00	T	2026	ODN-ZŁOŻ	provisorium	1,62
Gaje	13-29-1-05-270 -b -00	T	2023	ODN-ZŁOŻ	wykonane	3,51
Gaje	13-29-1-05-270 -c -00	T	2023	ODN-ZŁOŻ	wykonane	1,65
Gaje	13-29-1-05-271 -b -00	T	2026	ODN-ZŁOŻ	provisorium	1,02
Gaje	13-29-1-05-272 -b -00	T	2023	ODN-ZŁOŻ	wykonane	3,09
Gaje	13-29-1-05-274 -f -00	N	2022	ODN-LUK	wykonane	0,69
Gaje	13-29-1-05-274 -f -00	T	2022	ODN-HAL	wykonane	1,39
Gaje	13-29-1-05-283 -g -00	T	2023	ODN-ZRB	wykonane	1,54
Gaje	13-29-1-05-283 -l -00	T	2023	ODN-ZRB	wykonane	1,18
Gaje	13-29-1-05-286 -f -00	T	2026	ODN-ZŁOŻ	provisorium	0,73
Gaje	13-29-1-05-286 -k -00	T	2026	ODN-ZŁOŻ	provisorium	0,84
Gaje	13-29-1-05-293 -d -00	T	2025	ODN-LUK	wykonane	0,08
Gaje	13-29-1-05-297 -b -00	T	2024	ODN-ZRB	wykonane	1,75
Gaje	13-29-1-05-298 -f -00	T	2023	ODN-ZŁOŻ	wykonane	1,96
Gaje	13-29-1-05-311 -n -00	T	2023	ODN-ZŁOŻ	wykonane	1,74
Gaje	13-29-1-05-313 -i -00	T	2023	ODN-ZŁOŻ	wykonane	3,29
Gaje	13-29-1-05-315 -i -00	T	2023	ODN-ZRB	wykonane	1,25
Gaje	13-29-1-05-316 -w -00	T	2026	ODN-ZŁOŻ	provisorium	0,79
Gaje	13-29-1-05-317 -l -00	T	2022	ODN-ZŁOŻ	wykonane	0
Czerwona Woda	13-29-1-06-232 -i -00	T	2025	ODN-ZŁOŻ	plan zasadn.	4,37
Czerwona Woda	13-29-1-06-233 -b -00	T	2022	ODN-ZŁOŻ	wykonane	1,3
Czerwona Woda	13-29-1-06-233 -b -00	T	2023	ODN-ZŁOŻ	wykonane	1,26
Czerwona Woda	13-29-1-06-239 -a -01	N	2022	ODN-ZRB	wykonane	0,68
Czerwona Woda	13-29-1-06-239 -a -99	N	2023	ODN-ZRB	wykonane	1,06
Czerwona Woda	13-29-1-06-240 -d -00	T	2024	ODN-ZRB	wykonane	1,4
Czerwona Woda	13-29-1-06-254 -b -00	T	2026	ODN-ZŁOŻ	provisorium	3,86
Czerwona Woda	13-29-1-06-254 -f -00	T	2026	ODN-ZŁOŻ	provisorium	2,21
Czerwona Woda	13-29-1-06-254 -h -00	T	2022	ODN-LUK	wykonane	0,31
Czerwona Woda	13-29-1-06-254 -h -00	T	2025	ODN-LUK	plan zasadn.	0,31
Czerwona Woda	13-29-1-06-255 -i -00	T	2025	ODN-ZŁOŻ	plan zasadn.	3,76
Czerwona Woda	13-29-1-06-256 -i -00	T	2025	ODN-ZRB	plan zasadn.	4,04
Czerwona Woda	13-29-1-06-276 -a -00	T	2025	ODN-ZRB	plan zasadn.	2,96
Czerwona Woda	13-29-1-06-278 -n -00	T	2022	ODN-ZRB	wykonane	0,19
Czerwona Woda	13-29-1-06-280 -g -00	T	2025	ODN-ZŁOŻ	plan zasadn.	3,84
Czerwona Woda	13-29-1-06-282 -k -00	T	2022	ODN-ZRB	wykonane	1,2

Czerwona Woda	13-29-1-06-282 -l -00	T	2023	ODN-ZRB	wykonane	2,64
Czerwona Woda	13-29-1-06-318 -g -00	T	2022	ODN-ZRB	wykonane	2,17
Czerwona Woda	13-29-1-06-318 -h -00	T	2022	ODN-ZRB	wykonane	1,67
Czerwona Woda	13-29-1-06-319 -j -00	T	2022	ODN-ZŁOŻ	wykonane	2,37
Czerwona Woda	13-29-1-06-323 -f -00	T	2023	ODN-ZRB	wykonane	3,64
Czerwona Woda	13-29-1-06-325A -f -04	N	2023	ODN-ZRB	wykonane	1,9
Czerwona Woda	13-29-1-06-325A -f -06	N	2023	ODN-ZRB	wykonane	2,1

Załącznik nr 2.4.2. do SWZ

Z.270.2.2025

Zestawienie pozycji nieudostępniionych do odnowień wykonywanych przy pomocy sadzarki

Pakiet II

Leśnictwa: Krucze Gniazdo, Gaje, Czerwona Woda

Czynność	Typ pl.	Poz. planu	Adres	Grp. czyn.	Jedn.	Ilość
Leśnictwo nr 04 Krucze Gniazdo						
AKT HA	HOD	202623411	13-29-1-04-229 -d -00	ODN-ZŁOŻ	HA	1,28
AKT HA	HOD	202623510	13-29-1-04-203A -b -00	POPR-NAT	HA	1,40
AKT HA	HOD	202623511	13-29-1-04-162 -d -00	ODN-ZŁOŻ	HA	0,53
AKT HA	HOD	202623512	13-29-1-04-219 -i -00	ODN-ZRB	HA	0,91
AKT HA	HOD	202624181	13-29-1-04-225 -i -00	ODN-LUK	HA	0,25
AKT HA	HOD	202624182	13-29-1-04-228 -b -00	ODN-LUK	HA	0,41
Ogółem leśnictwo 04						4,78
Leśnictwo nr 05 Gaje						
AKT HA	HOD	202623573	13-29-1-05-243 -h -00	ODN-ZŁOŻ	HA	3,45
AKT HA	HOD	202623641	13-29-1-05-271 -b -00	ODN-ZŁOŻ	HA	1,02
AKT HA	HOD	202623642	13-29-1-05-245 -b -00	ODN-ZŁOŻ	HA	1,12
AKT HA	HOD	202623643	13-29-1-05-265 -f -00	ODN-ZŁOŻ	HA	1,70
AKT HA	HOD	202623644	13-29-1-05-267 -c -00	ODN-ZŁOŻ	HA	1,62
AKT HA	HOD	202623645	13-29-1-05-286 -k -00	ODN-ZŁOŻ	HA	0,84
AKT HA	HOD	202623646	13-29-1-05-316 -w -00	ODN-ZŁOŻ	HA	0,79
AKT HA	HOD	202623647	13-29-1-05-286 -f -00	ODN-ZŁOŻ	HA	0,73
Ogółem leśnictwo 05						11,27
Leśnictwo nr 06 Czerwona Woda						
AKT HA	HOD	202623607	13-29-1-06-254 -f -00	ODN-ZŁOŻ	HA	2,21
AKT HA	HOD	202623693	13-29-1-06-254 -b -00	ODN-ZŁOŻ	HA	3,86
Ogółem leśnictwo 06						6,07
Ogółem:						22,12